

Direction départementale
des Territoires et de la Mer
des Bouches-du-Rhône

Chiffres clés

et faits marquants

2017

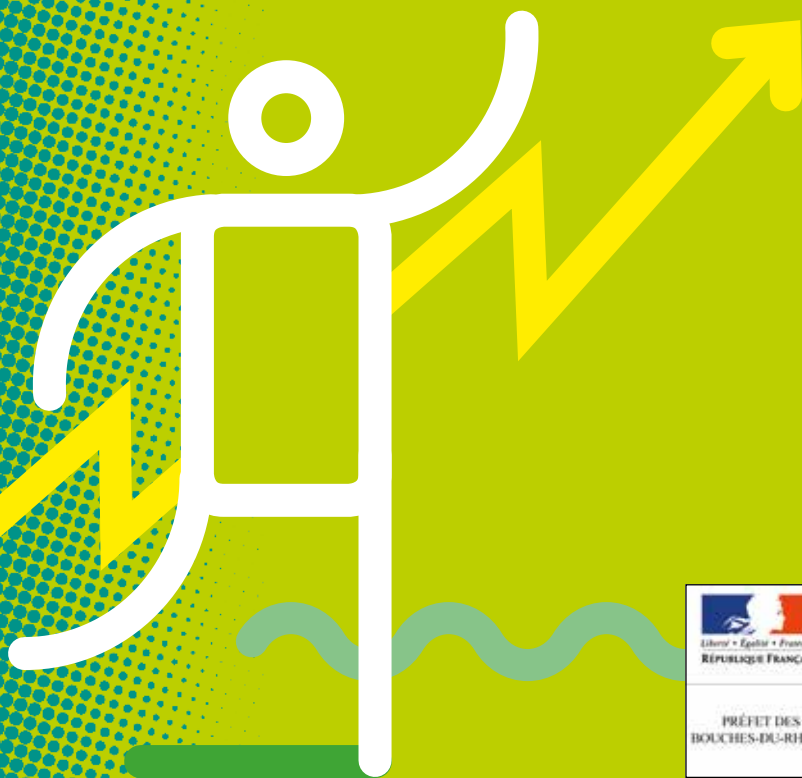

Édito

Je suis très heureux de publier pour la troisième année consécutive l'opuscule «les chiffres clés de la DDTM».

Ce fascicule illustre l'activité des services de la DDTM et apporte un éclairage au niveau départemental.

Vous pourrez ainsi découvrir les chiffres 2017 concernant les domaines de l'aménagement, de la prévention des risques, de l'urbanisme, de l'habitat et du logement, des activités agricoles et maritimes.

J'espère que ce document suscitera votre intérêt et complétera votre connaissance des services dont j'ai la charge.

Bonne lecture.

Jean-Philippe d'Issernio
*Directeur Départemental des Territoires
et de la Mer des Bouches-du-Rhône*

Sommaire

Fonctionnement	6
Affaires juridiques	8
Mer, eau et environnement	9
Milieux aquatiques - 9	
Environnement - 10	
Gestion du Domaine Public Maritime - 12	
Navigation et activités nautiques - 15	
Développement durable - Transition écologique	17
Risques	18
Aménagement et urbanisme	21
Mission SIG	25
Agriculture	26
Habitat et logement	30
Transports construction accessibilité sécurité	37



Effectifs de la DDTM au 31 décembre 2017

→ 296 agents physiques représentant

RÉPARTITION

Programmes	Effectif cible	Nbe d'ETP
PEB	36	35,5
UTAH	173	165,6
PR	10,4	10,4
IST	0	1,8
SAMPA	19,4	19,8
SER	5,4	4,3
CPPEDD	13,7	13,2
MAAF	24,6	25,4
TOTAL ETP	282,5	276

Promotions

- en catégorie A+ 3
- en catégorie A 2
- en catégorie B 6
- en catégorie C 3

Mouvements 2017

- Départs (extérieur DDTM) 10
- Arrivées (extérieur DDTM) 29

Action sociale

	Montant	Nombre
Aides matérielles	7 100 €	5
Aides à la scolarité	2 640 €	10
Aides aux personnes handicapées	3 026 €	6
Restauration collective	51 706 €	

Formation

Formation	A/A+	B	C	TOTAL
Nombre de jours de formation	121,5	315	58	495,5
Nombre d'agents partis en formation	36	52	12	100

Moyens / Comptabilité (BOP 333-1)

- Nombre d'états liquidatifs 1298
- Délai global de paiement (en jours) 13,6

Budget de fonctionnement

Fonctionnement courant		802 125 €
	Dépenses courantes	263 128 €
	Dépenses liées aux véhicules	103 089 €
	Dépenses liées aux déplacements	105 923 €
Dont :	Dépenses liées aux frais postaux	77 742 €
	Dépenses liées à la téléphonie	44 480 €
	Dépenses liées au nettoyage et divers	207 763 €
	Gestion immobilière, maintenance des bâtiments (hors fluides et loyers)	505 000 €

Répartition du budget de fonctionnement 2017

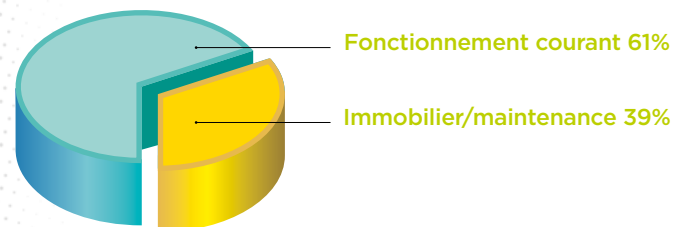



	2016	2017	
Contrôle de légalité urbanisme	Autorisations individuelles		
	Nombre de permis de construire et permis d'aménager reçus	7850	9085
	Nombre d'autorisations individuelles contrôlées (dont 60% en zone inondable)	883	696
	Nombre de recours gracieux - lettres d'observations	51	60
	Nombre de requêtes introduites devant le tribunal administratif (TA)	20 (dont 10 référés)	18
	Planification		
	Nombre de documents de planification contrôlés	42	63
	Nombre de recours gracieux - lettres d'observations	1	4
	Nombre de requêtes introduites devant le tribunal administratif (TA)	1	3
Contentieux administratif général	contentieux des PPR	9	6
	contentieux de l'urbanisme et de la construction	24	15
	contentieux agricole	4	1
	contravention grande voirie	4	2
	contentieux forestier		1
	contentieux de la fiscalité de l'urbanisme	20	11
Contentieux pénal de l'urbanisme	Nombre de dossiers en cours	2826	2122
	Nombre d'avis techniques rendus aux parquets du département	146	130
	Nombre de dossiers audiencés	243	168
	Nombre de dossiers en cours d'exécution (liquidation d'astreintes)	246	256

	2016	2017	Observations	
Environnement marin et eaux continentales	Nombre de sites N2000 marin	4	4	
	Nombre de démarches de gestion intégrée	14	14	
	Nombre de stations d'épuration NC sur 109 syst	26	21	NC directive ERU
	Nombre de dossiers d'autorisation	10	11	
	Nombre de dossiers déclaration ou Portés à connaissance instruits	112	121	
	Nombre de projets d'arrêtés présentés au CODERST (Autorisation - prescriptions)	21	12	
	Nombre de contrôles Loi sur l'eau effectués	313	414	
	Nombre de contrôles avec suite (rapport de manquement)	30	21	
	Nombre de pêches de sauvegarde autorisées	30	16	
	Nombre de seuils aménagés	3	0	21 seuils prioritaires à traiter d'ici 2018
	Nombre de points REPOM suivis	6	5	
	Nombre de services - assainissement collectif	90	90	
	Nombre de services - assainissement non collectif	26	26	
	Nombre de services - eau potable	85	85	



Chasse

	2016	2017	Observations
Nombre de lieutenants de louveterie dans le département	10	13	
Nombre d'interventions diligentes	160	234	
Nombre d'autorisations de tir anticipé du sanglier délivrées	427	379	
Nombre de sangliers prélevés	9 221	8 312	
dont :	en battues n-1/n	7 790	7 634
	par les lieutenants de louveterie	482	343
	tirs anticipés année n	949	335
Nombre de communes dans lesquelles le sanglier est classé « nuisible »	70	59	
Nombre d'animaux prélevés dans le cadre d'un plan de chasse	401/ 33/14	537/ 34/9/17/15	Chevreaux/ Daims/ Mouflons/ Cerfs Sika/ Cerfs Elaphe
Montant d'indemnités des dégâts de gibier (versées par la FDC 13)	201 454 €	220 688 €	Saison cynégétique n-1/n
Nombre d'espèces classées nuisibles	7	7	Ragondin/ Rat musqué/ Sanglier/ Pie/Renard/ Corneille/ Fouine
Taux de réussite moyen à l'examen du permis de chasser	76%	79,3%	Saison cynégétique n-1/n

Bouches-du-Rhône

Protection de la biodiversité terrestre

	2016	2017
Nombre de sites Natura 2000	30	30
Superficie classée en zone Natura 2000, pourcentage du département	254 250 ha 50 %	254 250 ha 50 %
Nombre de structures animatrices	12	12
Nombre d'évaluations d'incidences Natura 2000 instruites	401	425
Montant annuel moyen des aides engagées pour l'élaboration et la mise en œuvre des DOCOB Natura 2000 (FEADER et FEDER + part nationale)	675 000 €	650 000 €
Nombre de contrats Natura 2000 signés et montant d'aides engagé pour ces contrats	9 333 763 €	8 266 179 €
Nombre de contributions à l'instruction des manifestations sportives	220	

Loup

Evaluation environnementale

	2016	2017
Nombre d'attaques de loup	7	1
Nombre d'arrêtés de tir de défense délivrés	2	1
Montant des indemnités perçues suite à attaque de loup	4 044 €	384 €
Nombre de contributions à l'avis de l'autorité environnementale sur projet et ICPE	32	40
Nombre de contributions à l'avis de l'autorité environnementale sur plans et programmes	21	22
Nombre de sollicitations au cas par cas	121	122



Linéaire (km)

Intitulé de l'indicateur	2017	Commentaires
LINÉAIRE CÔTIER	440	
Dont linéaire urbanisé	176	environ 40% du linéaire côtier
Dont linéaire sableux	88	environ 20% du linéaire côtier
Dont linéaire rocheux	176	environ 40% du linéaire côtier
DPMn	346	environ 80% du linéaire côtier
Circonscription GPMM	94	enjeux forts d'harmonisation
Limite officielle du DPMn	61	couvre approximativement 80% des secteurs urbains denses hors GPMM
Limite constatée du DPMn	285	dont 62 km en Camargue
Sentier du Littoral ouvert	247	
Projet de sentier à étudier	32	
Linéaire inaccessible	58	
Nombre de sites marins (Natura 2000 en mer)	4	complexifie l'instruction des demandes d'occupation du DPM
Linéaire côtier des sites Natura 2000 en mer	330	environ 75% du linéaire côtier
Parc Naturel Régional littoral	1	Parc Naturel Régional Camargue
Parc National	1	Parc National des Calanques
Sites Conservatoire du Littoral attributifs DPM	3 en cours	site de Beauduc en Camargue. Domaine de la Palissade et Frioul
Linéaire côtier sites classés	110	25% du linéaire côtier

DPMn : Domaine Public Maritime naturel
GPMM : Grand Port Maritime de Marseille

Bilan Chiffré

Intitulé de l'indicateur	2017	Commentaires
Nombre d'AOT délivrées sur DPM sec	218	nombreuses AOT liées à des habitations, à des activités économiques ou à l'utilisation de bateaux, avec à terme libération du DPM (le terme étant la cession du bien en lien avec l'AOT ou la cessation d'activité économique) nécessite une phase amiable entre fin d'AOT ou, si n'aboutissant pas, une phase contentieuse
Nombre d'AOT de mouillages	25	
ZMEL	4	représentent plus de 530 emplacements bateaux
Nombre de concessions de plage	10	
Nombre de sous-traités d'exploitation	40	
Concessions d'utilisation et transfert de gestion	40	
Procédures autres : portuaires (extensions, créations) - délimitation du DPM	36	mise à jour des PV de remises des ports dans le cadre de la mise en place de la métropole
Plans de balisage	20	pour mémoire, 22 communes littorales
Occupation sans titre	85	cabanons Camargue (79) + cabanons / restaurants Marseille (6)
Huttes de Chasse sur l'Étang de Berre	89	opportunité du renouvellement en fonction des droits de chasse sur le DPM
Droit de Chasse sur DPM	2	Camargue et Étang de Berre. 2 associations de 250 membres chacune

AOT : Autorisations d'Occupation Temporaire
ZMEL : Zones de Mouillages et d'Equipements Légers



Intitulé de l'indicateur	2017	Commentaires
Stratégie élaborée en 2013, approuvée en Mai 2014 par le Préfet et en Août 2014 par le DGALN/DEB		
Actions Prioritaires	23	Actions sectorisées sur Camargue, Etang de Berre, Côte bleue, Marseille (urbain et Calanques) ainsi que Cassis et La Ciotat
Comité de Suivi	Mis en place en 2014 associant les gestionnaires d'espaces naturels, les élus et les gestionnaires de ports	
Nbre d'actions mises en œuvre	23	
Contrôles conformes	387 1300 sur les AOT	Contrôles menés en continu suivant les secteurs
Contrôles non conformes suivis d'une procédure	14	
Travaux réalisés	350 000 €	Démolitions Le Lunch et Maldormé Travaux Piémanson et Rhône

	2016	2017
Navigation professionnelle		
Nombre de marins - long cours	451	488
Nombre de marins - cabotage international	1573	1395
Nombre de marins - cabotage national	104	94
Nombre de marins - navigation cotière	466	471
Nombre de marins - pilotage	91	95
Nombre de marins - remorquage	179	161
Nombre de marins - pêche	465	456
Nombre de marins - cultures marines	24	25
Nombre de marins	3519	3304
Nombre de rôle d'équipage (armés au moins 1 fois durant l'année indivi+collec+entrep)	508	427
Nombre de navires de commerce immatriculés dans le ressort du service	203	118
Nombre de navires de pêche professionnelle et de cultures marines immatriculés dans le ressort du service	291	309
Navigation de plaisance		
Nombre d'immatriculations (1 ^{ères} immatriculations)	586	625
Nombre d'établissements de formation agréés	37	38
Nombre de contrôles effectués sur les établissements de formation	4	16
Nombre de contrôles effectués sur les navires de plaisance	244	265
Nombre de contrôles des loisirs nautiques (VNM/Kite/Planche à voile/engins de plage)	24	49
Nombre de mutations de propriété enregistrées dans l'année	4211	4724
Nombre de permis délivrés dans l'année	4937	5679
Suspension provisoire de permis lors des commissions de retrait permis de plaisance	18	16



	2016	2017
Nombre de manifestations nautiques instruites	226	242
Nombre de PV ayant fait l'objet d'un avis de la DML au parquet et/ou de l'engagement d'une procédure de sanction administrative pour le compte de la DIRM	211 PV dont 96 PV ULAM et 115 PV d'autres unités de contrôle	395
Nombre d'engins de pêche détruits par décision administrative car non conformes ou utilisés pour pêche en zone interdite	60	27
Quantité en (Kgs) de produits de la mer appréhendés et saisis par l'autorité administrative car pêchés en infraction à la réglementation	3 792	2 243
> poissons	53,5	81 (nombre de spécimens) / 355 kg
> coquillages	3 739	1 887,7 (y compris oursins)
Nombre de contrôles pêche au débarquement	58 contrôles dont 8 plaisance	66
Nombre de contrôles pêche en mer	283	385
> professionnelle	101	124
> plaisance	182	261
Autres contrôles (VNM, plongée, kayak, pêche à pied)	248	237
Nombre de contrôles effectués sur la filière de commercialisation	125	196
Nombre de pêcheurs à pied domiciliés dans la zone, disposant d'au moins une licence	83 permis déposés et 80 délivrés	27
Nombre autorisations de pêche départementales délivrées (fileyeurs, naissains et coquillages, anguilles Vaccarès)	120	163

Projets territoriaux de développement durable

ÉcoQuartiers dans les Bouches-du-Rhône	
Labellisation 1 ^{re} vague	0
Labellisation 2 ^e vague	1 diplôme « engagé vers la labellisation » (Miramas)
Labellisation 3 ^e vague	4 diplômes « engagé vers la labellisation » (Coudoux et 3 quartiers de Marseille)
Labellisation 4 ^e vague	0
Labellisation 5 ^e vague 2017	« Le grand Coudoux » (Coudoux) étape 3 : éco quartier livré Q112 à Marseille - étape 2

Changement climatique et énergie renouvelable

• Eolien

- Nombre de parcs en service 3
- Société Mistral Energie (Port Saint Louis du Rhône) : 21,25MW
- Société Energie Delta (Saint Martin de Crau) : 7,6 MW
- Société CN'AIR (Fos sur Mer) : 10MW

• Photovoltaïque

- Nombre de projets examinés en CTDEN 4
- Nombre de CETI délivrés (appel d'offres CRE) 38

• Territoires à énergie positive pour la croissance verte

- Territoires lauréats 9
- Territoires en devenir 0

CTDEN : Commission Technique Départementale des Energies Nouvelles
CETI : Certificat d'Eligibilité des Terrains d'Implantation
CRE : Commission de Régulation de l'Énergie



Plan de prévention des risques naturels (PPRN)

PRESCRITS	24
dont appliqués par anticipation	0
Total procédures en cours en 2016	28
Non prescrits (au stade des études)	18
APPROUVÉS	145 42 PPR inondation 99 PPR mouvements de terrain et/ou séisme 4 PPR incendie
dont approbation (procédure d'élaboration) en 2017	24 4 PPRI Rhône 4 PPRI Huveaune 1 PPRIF (FF) 15 PPR Argiles
dont approbation en 2016	12

PPRN - procédures en cours en 2017

Territoires, EPCI	Nombre de communes	Type d'aléas
Arc	3	
Aygalades	2	
Huveaune	5	In
Séisme et mouvement de terrain	3	séisme
Feux de forêt	7	FF
TOTAL	20	

(1)PPRN non prescrit

(2)PPRN non prescrit mais dont les études ont débuté en 2014

RL : Risques littoraux - SM : Submersion Marine - FF : Feux de forêt

Mo : Mouvements de terrain - In : Inondation

RGA : Retrait - Gonflement - Argiles

Plan de prévention des risques technologiques (PPRT)

Nombre de PPRT prescrits	19 (dont 2 PPRT militaires)
Nombre de PPRT approuvés	12
Nombre de PPRT en cours d'élaboration	6 (+1*) *PPRT CDH Rognac sous cocon

Procédures PPRT en cours en 2017	PPRT Pôle pétrochimique de BERRE	PPRT de LAVERA	PPRT de FOS EST	PPRT de FOS OUEST	PPRT SNOI Port-de-Bouc (Militaire)	PPRT de FONT-VIEILLE (Militaire)
Types d'aléas	Thermique, toxique, surpression				Thermique, surpression	Surpression
Nombre de logements dans le périmètre d'étude	2100	2400	1770	37	2	60
Nombre d'activités dans le périmètre d'étude	190	380	422	23	0	11
Nombre de mesures foncières potentielles	23	1	19	2	0	0
Nombre potentiel de prescriptions de travaux sur les logements	265	1009	22	36	0	60



Mise en œuvre des PPRT : le Programme d'Accompagnement des Risques Industriels (ARKEMA St Menet à Marseille)	Total	Réalisés en 2017
Nombre de logements éligibles	312	
Nombre de refus	38	
Nombre de diagnostics effectués	274	19
Nombre de dossiers agréés	274	87
Nombre de travaux réalisés et financés	188	169

Programmes d'actions et de prévention contre les risques inondations (PAPI)

PAPI	Nombre d'actions inscrites	% d'actions commencées	% d'actions terminées
PAPI Touloubre	12	100	70
PAPI Arc (intention)	30	0	0

Couverture du territoire au 31 décembre 2017

	Service territorial Arles	Service territorial Centre	Service territorial Est	Service territorial Sud	Ensemble du département
SCOT approuvés*	0	2	1	2	5
SCOT en cours d'élaboration	1	0	0	0	1
SCOT en révision	0	0	0	0	0
PLU	14	27	32	15	88
POS	0	2 (PLUI)	0	3 (PLUI)	5 (PLUI MP)
Règlement national d'urbanisme	15 (Plus 1 partiel)	5 (Plus 2 partiel)	3 (Plus 1 partiel)	3	26

*Le SCoT de MPM est rattaché au STS (mais transfert au STC de certaines communes en 2015 - 8 communes STC et 10 communes STS)

CDAC (Commission Départementale d'Aménagement Commercial)

Nombre de dossiers 2016	26
Nombre de dossiers 2017	25



Avancement des procédures réparties par ST en 2017

PLU en élaboration ou révision : avancement des procédures - flux					
	Service territorial Arles	Service territorial Centre	Service territorial Est	Service territorial Sud	Ensemble du département
Prescription	0	0	0	0	0
Porter à connaissance	0	2	2	0	4
Arrêt du projet	4	6	9	0	19
Avis de l'État	6	6	7	4	23
Approbation	10	7	12	0	29
Contrôle de légalité (toutes procédures)	1	0	7	2	10

Pour mémoire PLUI MPM, non indiqué dans le tableau : Délibération en mai 2015 et PAC en juillet 2015.

Nombre d'autorisations d'urbanisme Etat instruites au siège de la DDTM 13

	Ensemble du département au 01/12/2016	Ensemble du département 2017
Certificat d'urbanisme	34	154
Déclaration préalable	113	128
Permis de construire OIN	97	53
Permis de construire hors OIN	9	127
Permis de construire photovoltaïque	8	10
TOTAL	261	472

Règlement National d'Urbanisme (RNU)

- Nombre de communes au 27 mars 2017 : **57**
- Nombre de dossiers traités : **2359**
- Nombre d'avis défavorables : **155 (6,57%)**

Fiscalité de l'urbanisme	2016	2017
Nombre de dossiers liquidés	6421	11290
Nombre de titres émis	16351	20672
MONTANT	33,7 M€	42,5 M€

Plans Locaux d'urbanisme (PLU) par service territorial

Service territorial Arles	PLU	2016	2017
	Prescription	1 : St-Martin-de-Crau	0
Porté à connaissance	2 : Paradou (note d'enjeu), Les Baux-de-Provence (complément)	0	
Arrêt du projet	11 : Arles, Aureille, Eygalières, Fontvieille Cabannes, Mas Blanc, Maillane, Maussane, Saint-Andiol, St-Etienne-du-Grès, Tarascon	4 : Plan d'Orgon, Paradou, Graveson, Rognonas	
Avis après arrêt	8 : Arles, Maillane, Mas Blanc, Saint-Andiol, Eygalières, St-Etienne-du-Grès, Maussane, Aureille	6 : Tarascon, Fontvieille, Cabannes, Plan d'Orgon, Paradou, Graveson	
Approbation	1 : Mas Blanc	10 : Saint-Andiol, Arles, Maillane, Eygalières, St-Etienne-du-Grès, Aureille, Maussane, Tarascon, Fontvieille, Cabannes	

Service territorial Centre	PLU	2016	2017
	Prescription	2 : Martigues, Lamanon	0
Porté à connaissance	7 : La Barben, Vernègues, Lançon, Fos-sur-Mer, Martigues, Miramas, Istres, PLUI MP	2 : Port St Louis, Lamanon	
Arrêt du projet	5 : Alleins, Eyguières, Miramas, St-Mitre-les-Remparts, Sénas	6 : Rognac, Lançon, Grans, Fos-sur-Mer, Martigues, Mallemort	
Avis après arrêt	5 : Alleins, Eyguières, Miramas, Sénas, St-Mitre-les-Remparts	6 : Rognac, Lançon, Grans, Fos-sur-Mer, Martigues, Mallemort	
Approbation	4 : Salon-de-Provence, Sénas, Miramas, Alleins	7 : Rognac, Lançon, Grans, Berre, Eyguières, Martigues, Mallemort	



Service territorial Est

PLU	2016	2017
Prescription	1 : Venelles	
Porté à connaissance	0	2 : St-Cannat, Venelles
Arrêt du projet	12 : Cabriès, Eguilles, Gréasque, Lambesc, Meyrargues, Mimet, Peynier, Peyrolles-en-Provence, Puyloubier, Saint-Antonin, Saint-Marc-Jaumegarde, Vauvenargues	9 : St-Cannat (x2), Châteauneuf le Rouge, St-Marc-Jaumegarde, Ventabren, Venelles, Coudoux, Trets, St-Paul-Lez-Durance
Avis après arrêt	7 : Bouc-Bel-Air, Gréasque, Meyrargues, Mimet, Peyrolles, Rognes, La Roque d'Anthéron,	7 : St-Marc-Jaumegarde, Ventabren, St-Cannat, Coudoux, St-Paul-Lez-Durance, Trets, Eguilles
Approbation	4 : Bouc-Bel-Air, La Roque d'Anthéron, Saint-Estève, Venelles	12 : St-Marc-Jaumegarde, Coudoux, Trets, Cabriès, Le Puy-Ste-Réparate, Puyloubier, St-Antonin-sur-Bayon, Peyrolles-en-Provence, Meyrargues, Gréasque, Mimet, Eguilles

Service territorial Sud

PLU	2016	2017
Prescription	0	0
Porté à connaissance	3 : Belcodène, Cuges, La Penne-sur-Huveaune	0
Arrêt du projet	1 : Roquevaire	0
Avis après arrêt	2 : Aubagne, Roquevaire	4 : Cadolive, Belcodène, St-Savournin, La Bouilladisse
Approbation	0	0

Répartition du plan de charge

→ **Nombre de commandes en 2017** 165 (150 en 2016)

Dont : 80% pour la DDTM
8% pour les autres services de l'État
7% pour les collectivités territoriales
5% pour les bureaux d'études

Formation

→ **Nombre de jours de formations reçues** 10 (15 en 2016)

Dont : 100% en formation à distance (FOAD QGIS)

Actions 2017

- Mise au norme CNIG des données SIG relatives au PPRN, PPRT...
- Alimentation en continu du catalogue de métadonnées permettant d'exposer le patrimoine de ressources géographiques des services avec le programme Geoide Catalogue,
- Création et diffusion cartes interactives avec le programme Geoide Cartographie
- Récupération des référentiels géomatiques avec Géoides Distribution
- Déploiement du programme Géoides Base en cours
- Productions cartographiques en réponse aux commandes internes et externes
- Appui technique aux utilisateurs des logiciels sig (Qgis)
- GPU Administrateur local :
 - gestion des comptes des autorités compétentes
 - Animation et communication auprès des collectivités
- Numérisation des Servitudes d'Utilité Publique (SUP) pour publication sur le Géoportail de l'Urbanisme (GPU)
- Publication sur le GPU des servitudes de type PM3 (PPRT)
- Suivi du marché de numérisation des POS/PLU au standard du CNIG (Conseil National de l'Information Géographique)
- Participation aux groupes de travail CRIGE PACA
- Publication de la lettre d'actualités mensuelle dans le cadre de la filière Système d'Information



Aides PAC

Aides 1^{er} pilier données 2017

	Total dossiers payés	Montant des aides versées
Paiements découplés	2094	28 735 939 €
Aides couplées végétales		3 221 856 €
- légumineuses fourragères	101	325 622 €
- soja	7	1 357 €
- protéagineux	12	10 835 €
- semences de légumineuses fourragères	10	17 708 €
- blé dur	415	479 481 €
- cerises, pêches, poires et tomates destinées à la transformation	37	880 233 €
- houblon	1	46 €
- riz (nouveau 2017)	130	1 506 574 €
Aides couplées animales, dont :		3 488 643 €
ovins	147	2 702 603 €
caprins	43	62 193 €
vaches allaitantes	101	719 880 €
bovins laitiers	3	3 967 €

Aides 2^{ème} pilier 2015

ICHN indemnité compensatoire handicap naturel	71	513 067 €
Assurance récolte	77	695 438 €
Mesures agro-environnementales et climatiques (MAEC) dont :		4 770 953 €
Aides surfaciées, dont MAEC Riz	493	4 008 655 €
MAEC linéaires (situation au 11/04/18)	81	762 298 €
Aides à la conversion et au maintien de l'agriculture biologique	155	1 018 623 €

Aides conjoncturelles

	Nombre de dossiers instruits	Nombre de dossiers éligibles	Montant des aides
Calamités agricoles	78	73	2 155 614 €
Modernisation des élevages (FEADER)	3	1	36 578 €
Modernisation en production végétale (FEADER)	22	8	63 708 €

Contrôle des structures 2017

- Nombre d'autorisations d'exploiter : **66** dossiers reçus, **59** autorisations délivrées
- Suivi des GAEC : **9** agréments
- CDOA : **4** réunions (plénière et sous-commissions)

Installation-transmission en agriculture

- Plans de professionnalisation personnalisés : **33** agréés, **25** validés
- Dotation jeune agriculteur (FEADER) : **16** bénéficiaires pour **244 900 €** d'aide (hors aide CD13 liée)
- Avenants au plan d'entreprise : **6** dossiers reçus, **6** dossiers validés
- Aides aux agriculteurs en difficulté : **166** prises en charge des cotisations MSA
- Aides du PIDIL (PAI, CEPPP, stage 21h) **51 732 €**

CDOA : commission départementale d'orientation agricole
 PIDIL : programme pour l'installation et le développement des initiatives locales
 PAI : Point accueil installation
 CEPP : Centre d'élaboration des plans personnalisés



Contrôles

→ Contrôles administratifs DJA fin de PDE : 29

Urbanisme

→ CDPENAF 9 sessions, 26 PLU, 65 permis de construire

→ Comités Techniques Départementaux SAFER 10

→ Sessions du CHAMP 9

→ PC examinés au titre du contrôle de légalité 27

Accompagnement de ZAP 3 (Vitrolles, Cuges et Rognac)

Données générales (Recensement général agricole 2010)

TOTAL Surface Agricole Utile (en ha)	148 570
céréales et oléoprotéagineux dont riz	38 792
vignes	10 113
arboriculture dont oléiculture	13 590
légumes frais et de plein champ	4 863
plantes aromatiques et à parfum de méditerranée (PAPAM)	178
horticulture	160
prairies temporaires	1 684
prairies artificielles	3 491
surface toujours en herbe productive	18 571
surface toujours en herbe non productive	49 211

Agriculture

Pôle Forêt

→ Défrichements : 515 demandes en 2017 (566 en 2016)

→ OLD : 112 communes concernées, près de 300 000 bâtis concernés.

→ Gestion des subventions au dispositif DFCI : 572 000 € engagés en 2017 (matériel FORSAPS, guet en vigies, etc.)

→ Instruction des subventions aux équipements DFCI (pistes, citernes, etc.) : 854 000 € de subventions engagées (Etat, CR, FEADER) en 2017 (En 2017, près de 256 départs de feux de forêt ayant parcouru près de 1 600 ha.)

Orientation technico-économique	nombre de grandes et moyennes exploitations
polyculture élevage et apiculture	64
polyculture	190
ovins et caprins	229
autres animaux	100
cultures permanentes	438
viticulture	402
horticulture	159
maraîchage	687
céréales et oléoprotéagineux dont riz	185
autres grandes cultures dont PAPAM	140
TOTAL grandes et moyennes exploitations	2 594

dont exploitations en agriculture biologique	284
Total population agricole active	26 945

DFCI : défense des forêts contre l'incendie
 FORSAPS : forestiers sapeurs



Habitat social

Logements locatifs sociaux dans les BDR	2016	2017
Nombre de logements locatifs sociaux	163 748	168 097
% des résidences principales	18,30	19,17
Objectifs CRH	5 078	5 681
LLS financés	5 185	4 372
LLS livrés	4 288	-

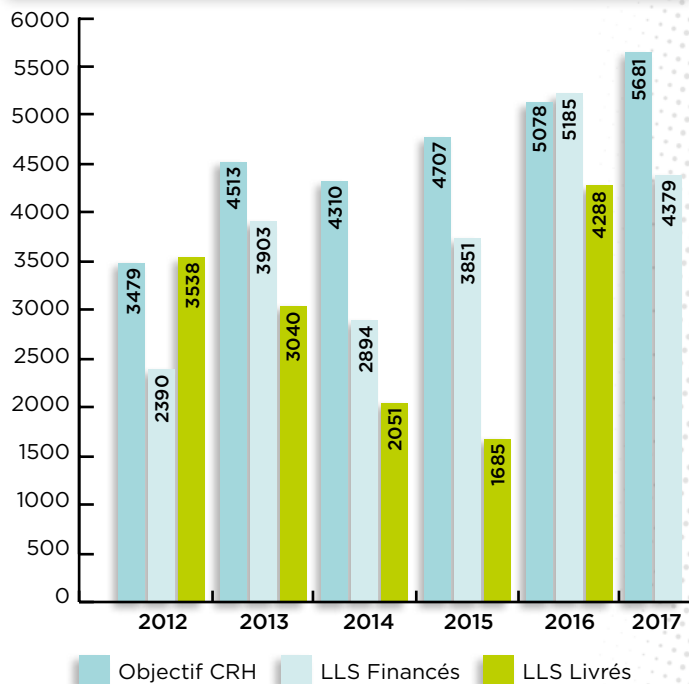

Territoires de gestion	Moyenne annuelle 2010-2016				Objectifs CRH 2017		
	Objectif CRH	LLS financés	Rapport LLS financés / objectif	LLS livrés	PLUS PLAi	PLS	Total
Ex CU Marseille Provence Métropole	2119	1634	77%	1361	Sans objet		
Ex CA Du Pays d'Aix-en-Provence	786	423	54%	355			
Ex CA du Pays d'Aubagne et de l'Étoile	265	192	73%	127			
Ex CA Agglopoie (délég. à partir de 2014)	-	-	-	-			
CA Arles-Crau-Camargue-Montagnette	253	138	55%	238	139	47	186
DDTM 13 (communes hors délégataires)	707	935	132%	340	135	45	180
Métropole AMP					3455	1860	5315
TOTAL département	4352	3468	80%	3131	3729	1952	5681



EPCI	Résidences principales (taxes habitation 2017)	Total SRU au 01/01/2017	Taux de logements sociaux
CT 1	483 327	92 173	19,07%
CT 2	163 383	26 602	16,28%
CT 3	58 887	9 002	15,29%
CT 4	39 235	7 226	18,42%
CT 5	42 207	13 172	31,21%
CT 6	32 138	9 886	30,76%
Terre de Provence	19 515	1 937	9,93%
ACCM	38 101	8 099	21,26%
TOTAL	876 793	168 097	19,17%

Territoire de gestion				
Territoire de gestion	Taux de logements sociaux En 2017	Logements sociaux à produire (objectif 25% en 2025)	2017-2019 Notifiés	Annuel 2017-2019 Notifiés
Métropole AMP	19,30%	54 415	18 220	6073 en moyenne
Marseille Provence (CT 1)	19,07%	28 652	9 709	2017 = 3 277 2018 = 3 216 2019 = 3 216
Pays d'Aix (CT 2)	16,28%	15 302	4 979	2017 = 1 681 2018 = 1 648 2019 = 1 648
Pays Salonais (CT 3)	15,29%	6 077	2 073	691
Pays d'Aubagne (CT 4)	18,42%	3 184	1 043	348
Istres Ouest Provence (CT 5)	31,21%	679	231	77
Pays de Martigues (CT 6)	30,76%	521	185	62
CA Arles - Crau - Camargue - Montagnette	21,26%	1 426	356	2017 = 152 2018 = 102 2019 = 102
DDTM 13 (communes hors délégataires)	9,93%	2 939	856	285
Total département	19,17%	58 780	19 432	



Sur **119** communes du département, **69** sont déficitaires au regard de l'objectif de logements locatifs sociaux.

Lors du bilan triennal 2014-2016, **68** communes soumises à des objectifs de rattrapage ; **24** communes ont été déclarées en carence.

Liste des communes déficitaires et carencées au titre du bilan triennal 2014-2016 par EPCI

Détails des communes carencées / EPCI		
	déficitaires	carencées
CT1	17	5
CT2	23	12
CT3	10	2
CT4	6	1
CT5	2	1
CT6	1	1
ACCM	3	0
TDP	7	2

Métropole

Parc privé - ANAH

- OPAH RU Aubagne-Auriol-Roquevaire
- OPAH RU Grand centre-ville de Marseille
- OPAH RU de Châteaurenard
- OPAH intercommunale centres Pays d'Aubagne
- OPAH intercommunale Ouest Provence
- OPAH intercommunale Arles Crau Camargue Montagnette
- PIG Pays Salonais
- PIG Marseille Provence
- PIG Pays d'Aix

PIG : Programme d'Interêt Général - RU : Rénovation Urbaine

• Les aides de l'ANAH

	Nb de logements aidés	Subventions (hors FART et ingénierie)
Propriétaires bailleurs	178	3 856 008 €
Propriétaires occupants	730	5 618 991 €
Syndicat de copropriétaires	500	90 494 €
TOTAL	908	9 474 999 €

Ingénierie

	Subventions ingénierie Anah	Subventions ingénierie FART
Ingénierie des contrats (études et suivi animation)	912 254 €	211 419 €

Programme habiter mieux

• Les aides du FART (aide de solidarité écologique)

	Nb de logements aidés	Subventions FART (hors ingénierie)
Propriétaires bailleurs	164	884 221 €
Propriétaires occupants	392	
TOTAL	556	884 221 €



La lutte contre l'habitat indigne et l'habitat très dégradé

	Nb de logements aidés	Subventions
Propriétaires bailleurs	89	2 450 256 €
Propriétaires occupants	54	1 436 868 €
Copropriétés	500	26 438 €
Total	643	3 913 562 €

LHI - Guichet unique

En 2017, la DDTM 13 a reçu **835** fiches de signalement (**433** en 2016) :

- **85 %** proviennent de locataires du parc privé
- **67 %** concernent la ville de Marseille,
- **49 %** concernent les logements situés en QPV.

Copropriétés dégradées en 2017

- **7** commissions d'élaboration de plan de sauvegarde se sont tenues
- avancement de **5** plans de sauvegarde du département : **3** sur Marseille (Bellevue, Corot, Kallisté), **1** Berre l'Étang (La Marielie), **1** Aix (Les facultés).

ANRU Premier Programme

- Nombre de PRU **17**
- Montant cumulé des travaux **1 361 072 856 €**
- Montant cumulé des subventions ANRU **335 777 740 €**
- Nombre total de logements démolis **2 923 ***
- Nombre total de logements construits **3 659 ***
- Nombre total de logements réhabilités **14 486 ***

*chiffres incluant des opérations non achevées en 2016 mais dont le financement a été engagé

- Montant total payé en 2017 **34 713 590 €**

PLUS : Prêt Locatif à Usage Social - PLAI : Prêt Locatif Aidé d'Intégration

PLS : Prêt Locatif Social - PRU : Projet de Rénovation Urbaine

ANRU : Agence Nationale pour la Rénovation Urbaine

Nouveau programme

- Nombre de protocoles signés **6**

Transports exceptionnels :

Année	Nombre de dossiers instruits	Commentaires
2017	3 672	Mutualisation de l'instruction à partir de 2013 : la DDTM 13 instruit pour les départements 13 ; 83 ; 06. A noter : instruction particulière avec dispositif juridique complexe des convois tests ITER.

Commissions d'accessibilité et de sécurité : 2017

Commissions	Nb. de commissions/visites/dossiers	Commentaires
Commissions de sécurité études de plans	91	Nombre total de commissions : départementales, arrondissements, autres communes
Commissions de sécurité visites ouverture	65	
Commissions accessibilité	1 450 dossiers	(dont 600 dossiers placés en tacite)

Contrôle du règlement de la construction (CRC)

Réalisé : Année 2017	Commentaires
25 contrôles	Pour les départements 05, 13 et 84



Gestion de crise

Interventions sur site (Centre opérationnel départemental Préfecture)	17	Incendies, Tecknival, Tour de France, MP 2017, neige, exercices (inondations, CEA...)
Plans de planification des secours (PPI, PSS, PIS,...)	11	Également préparation dans le cadre des grands événements et d'exercice

- Environ **200** demandes d'arrêtés de dérogation individuelle temporaire à l'interdiction de circulation en 2017.
- **44** arrêtés portant réglementation temporaire de la circulation sur les autoroutes non concédées en 2017.
- Autorisation de travaux IGH en 2017 : **34** (instruction par la DDTM 13 depuis le 01/01/17)



Direction
Départementale
des Territoires
et de la Mer