Liberté • Égalité • Fraternité
RÉPUBLIQUE FRANÇAISE

PRÉFET DES BOUCHES-DU-RHÔNE
Direction départementale des Territoires et de la Mer

Service Urbanisme
16, rue A. Zattara
13332 MARSEILLE

Approuvé par arrêté préfectoral le 27 février 2017

COMMUNE :
Saint-Mitre-les-Remparts

PLAN DE PREVENTION DES RISQUES NATURELS PREVISIBLES (P.P.R.)

Sources :
BdCarto®-©IGN
Scan25®-©IGN
BRGM, Decembre 2007

MOUVEMENTS DIFFERENTIELS DE TERRAIN

Phénomène de retrait/gonflement des argiles

- 2-1 - ZONAGE REGLEMENTAIRE
(Scan 25)

Echelle: 1/10 000°
Format B1

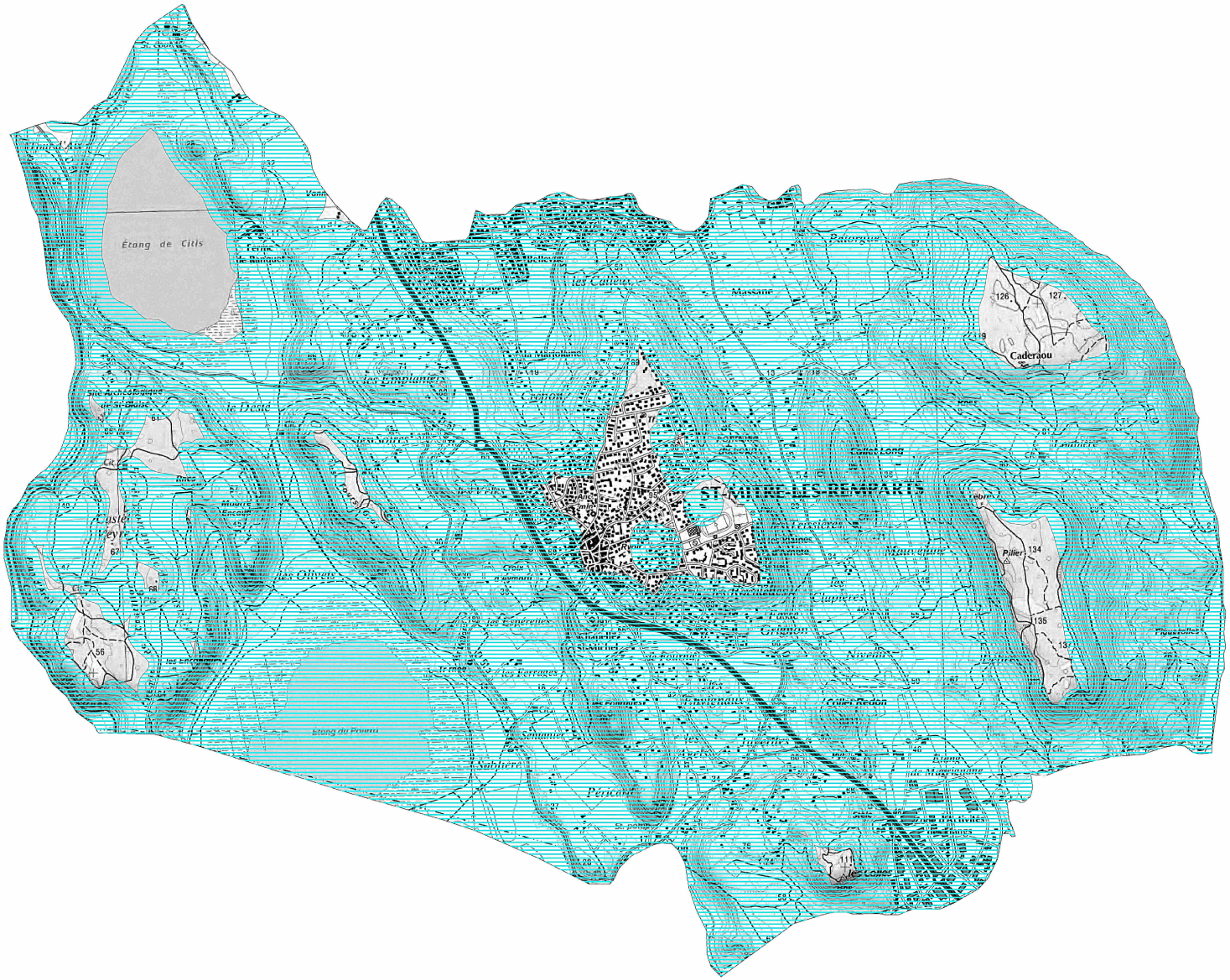

Légende :

Zone faiblement à moyennement exposée (B2)

brgm