Liberté • Égalité • Fraternité
RÉPUBLIQUE FRANÇAISE

PRÉFET DES BOUCHES-DU-RHÔNE
Direction départementale des Territoires et de la Mer

Direction Départementale des Territoires et de la Mer

16, rue Antoine Zattara
13332 Marseille Cedex 3

Tél : 04 91 28 40 40
ddtm13@ddtm13.org

PLAN DE PREVENTION RISQUE NATUREL INONDATION DE LA COMMUNE DE BERRE-L'ETANG

CARTE DES ALEAS

PLANCHE 2 / 28

APPROUVÉ LE 23 MAI 2022

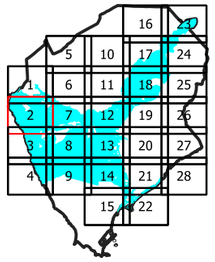

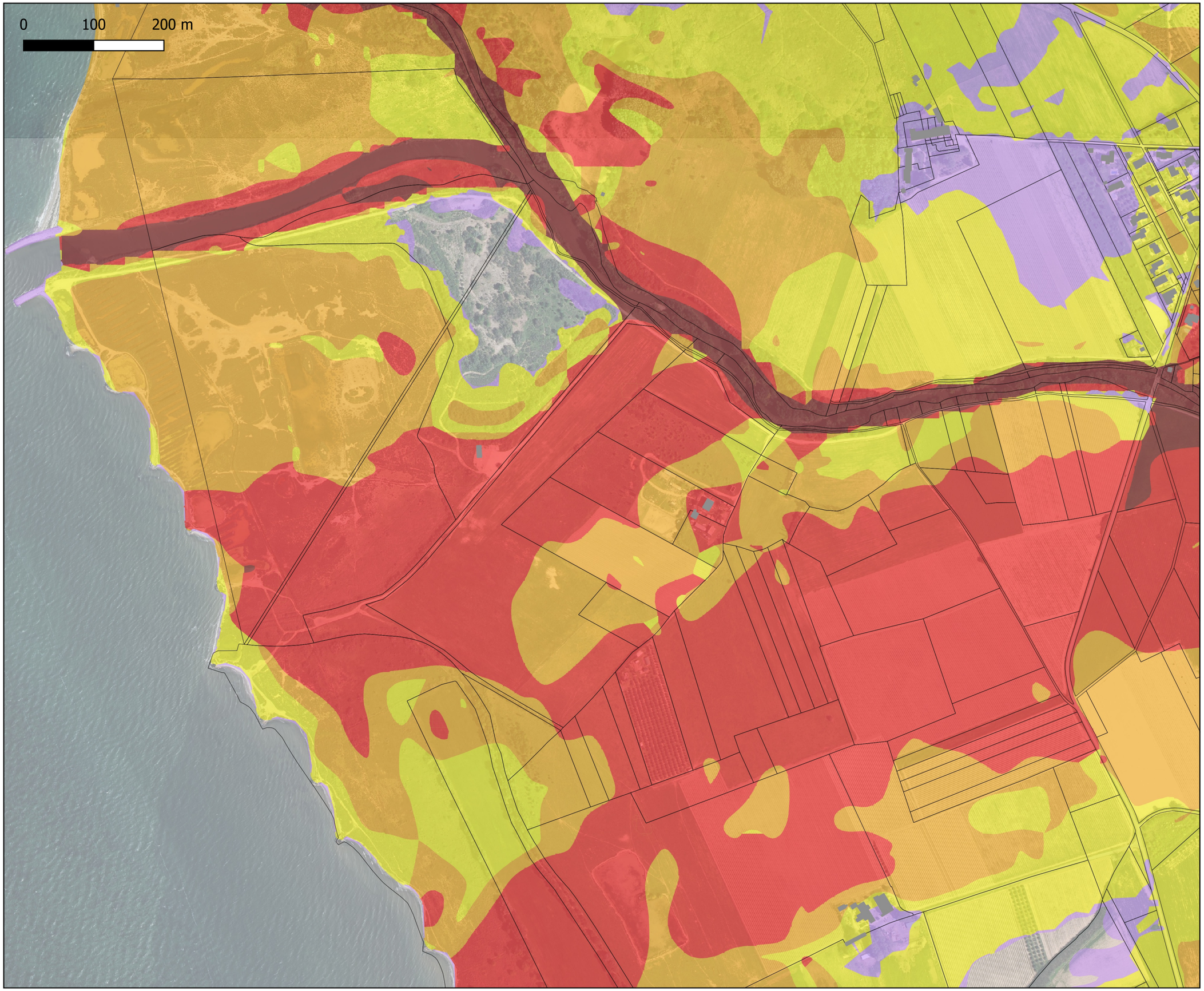

Généralités

- Limite communale
- Emprise de l'aléa du PAC
- Bâtiment
- Parcelle cadastrale
- ZEC_BerreLEtang

Aléas

- Modéré hauteur < 0.20m
- Modéré
- Fort
- Très Fort
- Exceptionnel

N

Echelle : 1 / 5000

Edition :
Mai 2022

Sources :
Résultats de l'étude Safège des zones inondables de l'Arc 2016 - requalification de l'aléa selon le décret du 5 juillet 2019 étude DDTM13 2020 - Orthophoto 2017 - Données du SABA
Réalisation : DDTM 13 - SUR - PR