Liberté • Égalité • Fraternité
RÉPUBLIQUE FRANÇAISE

PRÉFET DES BOUCHES-DU-RHÔNE
Direction Départementale des Territoires et de la Mer

Direction
Départementale des
Territoires et de la Mer

16, rue Antoine Zattara
13332 Marseille Cedex 3

Tél : 04 91 28 40 40
ddtm13@ddtm13.org

PLAN DE PREVENTION RISQUE NATUREL INONDATION DE LA COMMUNE DE CABRIES

CARTE D'ALEA

PLANCHE 9 / 15

APPROUVÉ LE 9 JUIN 2022

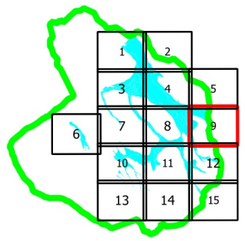

- Limite commune
- Parcelle
- Zone d'Expansion de Crue
- Limites de Modélisation
- Aléa modéré (H<0.20m)
- Aléa modéré
- Aléa fort
- Aléa très fort
- Aléa Résiduel

Echelle : 1 / 5000

Edition :
Mai 2022
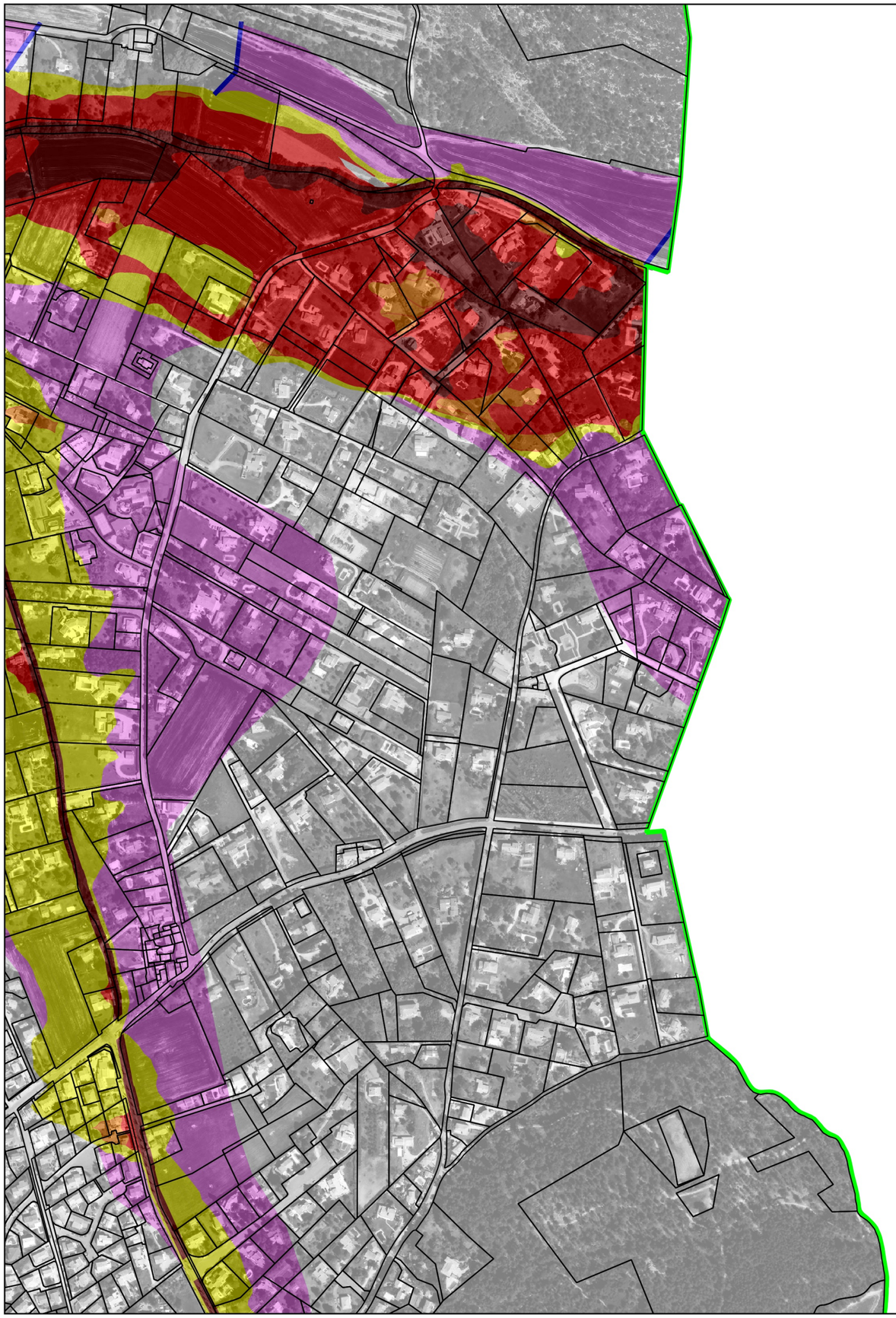
Sources :
Bd Parcellaire IGN
DDTM 13 / SU / PR