

Identification

Identifiant	13SIS06127
Nom usuel	SALINS DU MIDI
Adresse	Rassuen
Lieu-dit	Rassuen
Département	BOUCHES-DU-RHONE - 13
Commune principale	ISTRES - 13047
Caractéristiques du SIS	au 27/08/2013

Description du site:

SALINS du MIDI à Istres - Rassuen -13-

* Dépôts externes à l'ancienne usine d'engrais implantée à Istres lieu-dit de Rassuen (cf site Hydro Agri France sur BASIAS, fiche n° PAC1309483).

* Ces dépôts sont implantés sur une superficie d'environ 5 ha depuis environ la fin du siècle précédent.

Description qualitative:

Le site de l'ancienne usine de Rassuen a été découpé en 3 zones devant être traitées dans des actes administratifs distincts en relation avec les propriétaires de ces lieux :

1) zone n° 1 : l'ancienne propriété d'Hydro-Agri qui vient de faire l'objet d'une réhabilitation terminée en 1999 (cf BASIAS, fiche n° PAC1309483).

2) zone n° 2 : les terrains situés au sud de la clôture actuelle, propriété de Marine Salt (filiale des Salins du Midi)- parcelles AB 10 - comprenant les vestiges d'une cheminée et des carnaux associés, un ancien bassin et des déchets.

3) zone n° 3 : les terrains supportant le crassier (lieu-dit Trigance-parcelle AA 40), propriétés des Salins du Midi.

Lors de la rencontre du 20/03/2003, la compagnie des Salins a fait le point de l'état de ses connaissances historiques.

Pour la zone 2 ,suite aux résultats de l'étude menée par Antea sur les sols (pollution en Arsenic, Plomb, Cuivre, Zinc, Antimoine et Fluor pour un volume à traiter de 3 000 m3), des travaux de démolition et de mises en sécurité ont été réalisés en informant la mairie.

Pour la zone 3,les éléments concernant le diagnostic des sols, la mise en sécurité, le maintien de la stabilité et la mises en place d'un suivi piézométrique doivent être fournis par l'industriel.

La découverte d'une pollution aux dioxines et aux furanes a été découverte en 2008.

Un groupe de travail comprenant le SAN, le BRGM et l'EPAD a été constitué afin d'évaluer le risque que constitue cette pollution.

Une étude menée par le BRGM préconise la mise en place d'une clôture autour de la zone 2 ainsi que l'interdiction de pêche sur l'étang de RASSUEN du fait de la contamination de l'étang.

Une esquisse de projet d'aménagement est en cours.

Etat technique Site mis à l'étude, diagnostic prescrit par arrêté préfectoral

Observations

Références aux inventaires

Organisme	Base	Identifiant	Lien
Administration - DREAL - DRIEE - DEAL	Base BASOL	13.0042	http://basol.developpement-durable.gouv.fr/fiche.php?page=1&index_sp=13.0042

Sélection du SIS

Statut Diffusé

Critère de sélection Terrains concernés à risques gérés

Commentaires sur la sélection

Caractéristiques géométriques générales

Coordonnées du centroïde 859557.0 , 6267258.0 (Lambert 93)

Superficie totale 561151 m²

Perimètre total 11637 m

Liste parcellaire cadastral

Date de vérification du
parcellaire

Commune	Section	Parcelle	Date génération
ISTRES	AA	40	17/01/2018
ISTRES	AB	10	17/01/2018
ISTRES	AB	28	17/01/2018
ISTRES	AB	29	17/01/2018
ISTRES	AB	34	17/01/2018
ISTRES	AB	31	17/01/2018
ISTRES	AB	30	17/01/2018

Documents

Cartographie

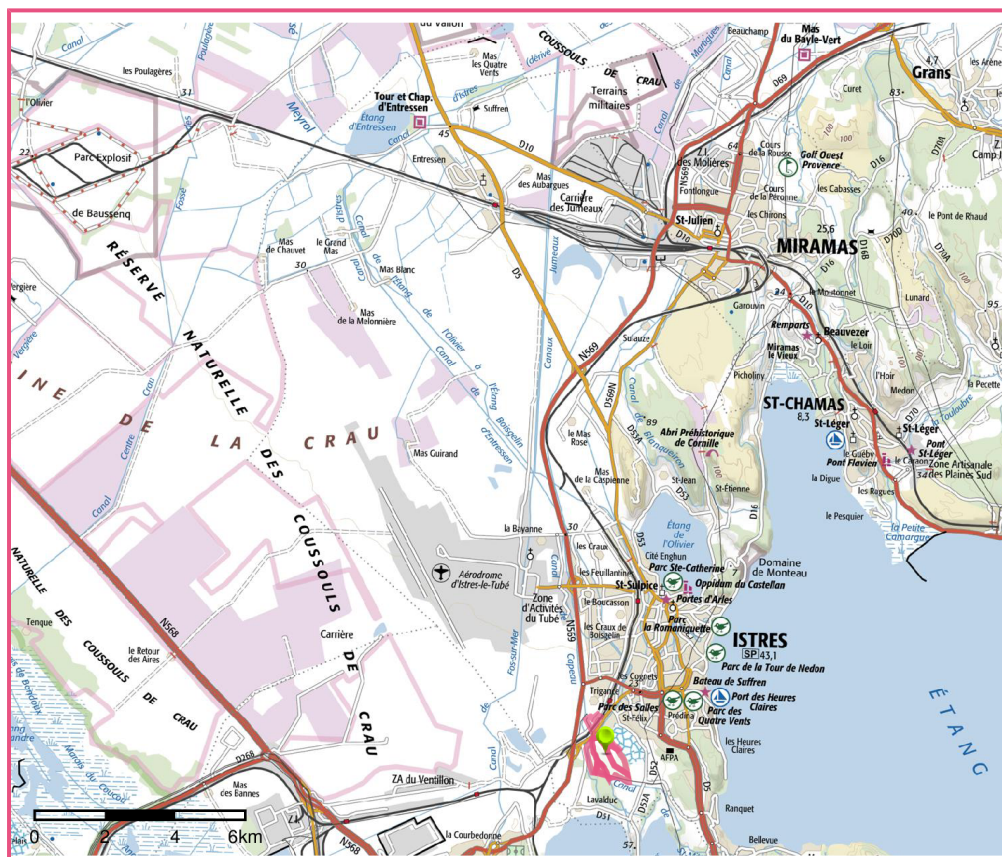

□ Périmètre du SIS
Cartes IGN - IGN

Identifiant : 13SIS06127

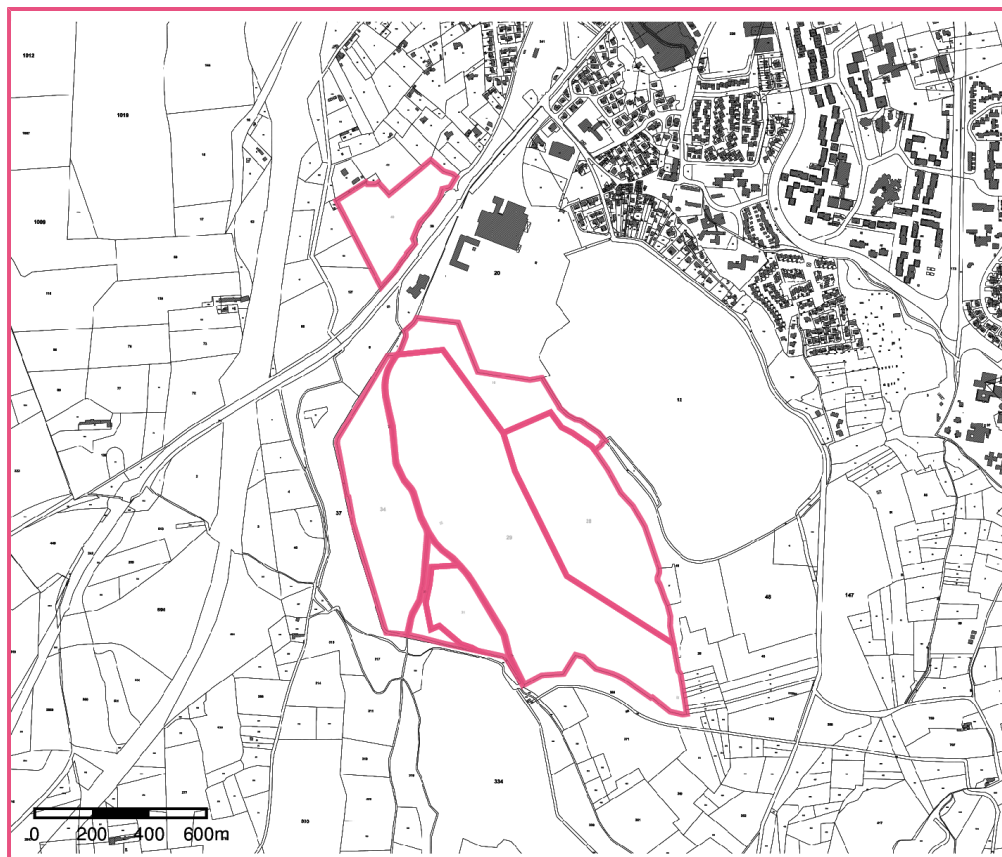

□ Périmètre du SIS
Parcelles cadastrales - IGN

Identifiant : 13SIS06127