

Identification

Identifiant	13SIS07548
Nom usuel	FRICHE INDUSTRIELLE DE SEPTEMES
Adresse	route nationale 8
Lieu-dit	
Département	BOUCHES-DU-RHONE - 13
Commune principale	SEPTEMES LES VALLONS - 13106
Caractéristiques du SIS	<p>Dès le milieu du XIXème siècle cette zone de Septèmes-les-Vallons est fortement industrialisée. Sont notamment présentes des fabriques de soude, d'acide sulfurique (dans des chambres à plomb), de plomb, d'engrais phosphatés, d'arsenite de soude et d'acide chlorhydrique notamment.</p> <p>L'exploitation de ces usines s'est accompagnée du stockage de nombreux déchets (notamment scories de pyrites) dans les parcelles attenantes. Les déchets sont principalement sous forme solide et sont assimilés à des sols pollués par des métaux lourds.</p> <p>L'étude de synthèse critique sur l'ensemble de la zone occupée historiquement par CEBTP (Rapport 252.2.065 de décembre 2002) a débouché, après analyse par l'inspection, sur la mise en place de servitudes (AP portant constitution de servitudes d'utilité publique sur l'ancien site de Septèmes-les-Vallons du 14/04/2008), qui accompagnent le maintien sur place de certains dépôts de déchets. Ces servitudes consistent à limiter l'usage du site: interdiction notamment pour les écoles, aires d'aménagement ou jeux pour enfants, aires de camping, activités de culture, activités liées à l'accueil des personnes sensibles. Les parcelles concernées sont les suivantes:</p> <ul style="list-style-type: none"> -Section A6 : A 2091 à A 2094 -Section AR : AR 6 à AR 11 -Section AP : AP 15, AP 104, AP 148, AP 149 -Section AS : AS 7 à AS 12. <p>Cet arrêté ne prévoyant pas notamment l'information des locataires, un secteur d'information sur les sols sera proposé sur l'emprise des parcelles visées dans l'APSUP.</p> <p>Par ailleurs, les mesures réalisées par le CEBTP (cf rapport susvisé) révèlent des concentrations en plomb et en arsenic, supérieures à 300mg/kg pour le plomb (valeur pour laquelle le haut comité à la santé publique recommande la réalisation de plombémie chez les enfants) et à 37mg/kg pour l'arsenic (ancienne valeur de constat d'impact pour un usage sensible), sur une zone plus étendue. Les mesures réalisées ont été cartographiées (cf document intitulé "concentrations en métaux"). Ces terrains non situés sur les parcelles concernées par l'APSUP du 14/04/2008 sont pris en compte dans le cadre des secteurs d'information sur les sols (L125-6 du code de l'environnement).</p>
Etat technique	
Observations	

Références aux inventaires

Organisme	Base	Identifiant	Lien
Administration - DREAL - DRIEE - DEAL	Base BASOL	13.0165	http://basol.developpement-durable.gouv.fr/fiche.php?page=1&index_sp=13.0165

Sélection du SIS

Statut Diffusé

Critère de sélection

Commentaires sur la sélection

Caractéristiques géométriques générales

Coordonnées du centroïde 892319.0 , 6258269.0 (Lambert 93)

Superficie totale 912352 m²

Perimètre total 35059 m

Liste parcellaire cadastral

Date de vérification du
parcellaire

Commune	Section	Parcelle	Date génération
SEPTEMES LES VALLONS	0A	2091	23/05/2018
SEPTEMES LES VALLONS	0A	2092	23/05/2018
SEPTEMES LES VALLONS	0A	2093	23/05/2018
SEPTEMES LES VALLONS	0A	2094	23/05/2018
SEPTEMES LES VALLONS	AP	165	23/05/2018
SEPTEMES LES VALLONS	AP	169	23/05/2018
SEPTEMES LES VALLONS	AP	104	23/05/2018
SEPTEMES LES VALLONS	AP	145	23/05/2018
SEPTEMES LES VALLONS	AP	166	23/05/2018
SEPTEMES LES VALLONS	AP	168	23/05/2018
SEPTEMES LES VALLONS	AP	146	23/05/2018
SEPTEMES LES VALLONS	AP	147	23/05/2018
SEPTEMES LES VALLONS	AP	15	23/05/2018
SEPTEMES LES VALLONS	AP	148	23/05/2018
SEPTEMES LES VALLONS	AP	14	23/05/2018
SEPTEMES LES VALLONS	AP	170	23/05/2018
SEPTEMES LES VALLONS	AR	2	23/05/2018
SEPTEMES LES VALLONS	AR	3	23/05/2018
SEPTEMES LES VALLONS	AR	5	23/05/2018

SEPTEMES LES VALLONS	AR	14	23/05/2018
SEPTEMES LES VALLONS	AR	7	23/05/2018
SEPTEMES LES VALLONS	AR	16	23/05/2018
SEPTEMES LES VALLONS	AR	9	23/05/2018
SEPTEMES LES VALLONS	AR	15	23/05/2018
SEPTEMES LES VALLONS	AR	18	23/05/2018
SEPTEMES LES VALLONS	AR	8	23/05/2018
SEPTEMES LES VALLONS	AR	10	23/05/2018
SEPTEMES LES VALLONS	AR	17	23/05/2018
SEPTEMES LES VALLONS	AR	11	23/05/2018
SEPTEMES LES VALLONS	AR	6	23/05/2018
SEPTEMES LES VALLONS	AS	3	23/05/2018
SEPTEMES LES VALLONS	AS	7	23/05/2018
SEPTEMES LES VALLONS	AS	23	23/05/2018
SEPTEMES LES VALLONS	AS	9	23/05/2018
SEPTEMES LES VALLONS	AS	2	23/05/2018
SEPTEMES LES VALLONS	AS	1	23/05/2018
SEPTEMES LES VALLONS	AS	6	23/05/2018
SEPTEMES LES VALLONS	AS	5	23/05/2018
SEPTEMES LES VALLONS	AS	10	23/05/2018
SEPTEMES LES VALLONS	AS	8	23/05/2018
SEPTEMES LES VALLONS	AS	13	23/05/2018
SEPTEMES LES VALLONS	AS	4	23/05/2018
SEPTEMES LES VALLONS	AS	12	23/05/2018
SEPTEMES LES VALLONS	AS	11	
SEPTEMES LES VALLONS	AY	69	23/05/2018
SEPTEMES LES VALLONS	AY	70	23/05/2018
SEPTEMES LES VALLONS	AY	36	23/05/2018
SEPTEMES LES VALLONS	AY	68	23/05/2018
SEPTEMES LES VALLONS	AY	78	23/05/2018

Documents

Titre	Commentaire	Diffusé
concentrations en métaux		Oui

Cartographie

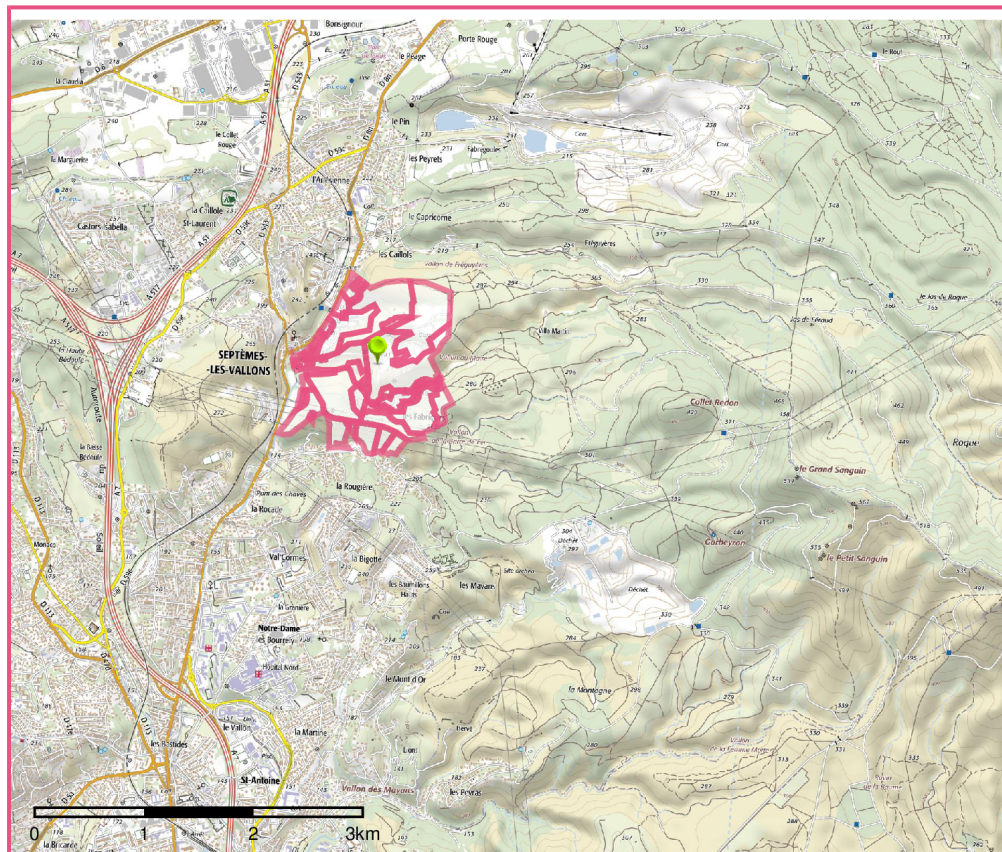

□ Périmètre du SIS
Cartes IGN - IGN

Identifiant : 13SIS07548

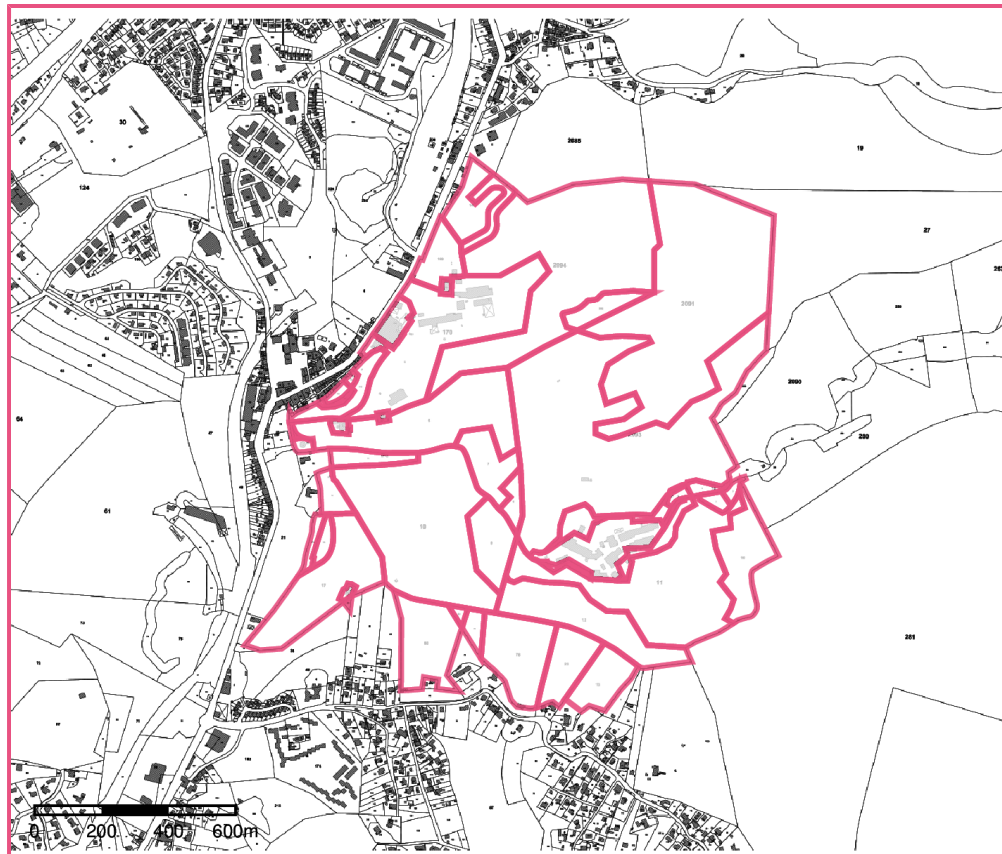

□ Périmètre du SIS
Parcelles cadastrales - IGN

Identifiant : 13SIS07548