

Réalisation des cartes de bruit stratégiques du réseau routier départemental et communal des Bouches-du-Rhône

Annexe au Résumé non technique

25 juin 2013

Préparé pour :
DDTM des Bouches-du-Rhône

Par :
Bertrand MASSON
Gaëtan POTTIER

Identification				
Références fichier: 13DE02 – EN4213		Références client : DDTM13		
Diffusion				
Services				
<p>Direction Départementale des Territoires et de la Mer des Bouches-du-Rhône Service Urbanisme/Pôle Aménagement</p> <p>Centre d'Etudes Techniques de l'Équipement Méditerranée</p>				
Evolution				
Date	Version	Modifications	Rédaction	Vérification
27/05/2013	01	Edition initiale	Gaëtan POTTIER	Bertrand MASSON
06/06/2013	02	Intégration des remarques	Gaëtan POTTIER	Bertrand MASSON
25/06/2013	03	Intégration des remarques	Gaëtan POTTIER	Bertrand MASSON

La présente étude s'inscrit dans l'échéance de 2012 de la directive européenne 2002/49/CE relative à l'évaluation et la gestion du bruit dans l'environnement et qui concerne la réalisation des Cartes de Bruit Stratégiques (CBS) des grandes infrastructures de transports terrestres.

Elle concerne les CBS des routes départementales et communales qui supportent un trafic moyen annuel de plus de 3 millions de véhicules sur le département des Bouches du Rhône.

La méthodologie de réalisation s'appuie sur la directive, sa transcription dans le droit français, le décret 2006-361 du 24 mars 2006, l'arrêté du 4 avril 2006 relatif à l'établissement des cartes du bruit et des Plans de Prévention du Bruit dans l'Environnement (PPBE), et sur la circulaire du 7 juin 2007.

Les guides méthodologiques du SETRA (Service d'Études sur les Transports, les Routes et leurs Aménagements) (« Production des cartes de bruit stratégiques des grands axes routiers et ferroviaires », août 2007) et du CERTU (Centre d'Études sur les Réseaux, les Transports, l'Urbanisme et les constructions publiques) (« Comment réaliser les cartes de bruit stratégiques en agglomération ? Mettre en œuvre la directive 2002/49/CE », juillet 2006) servent de référence à l'élaboration de ce travail, ajoutons également la Note d'information n°77 du SETRA utile aux calculs de répartition de trafics routiers sur les périodes jour / soir / nuit (« Calcul prévisionnel du bruit routier : Profils journaliers de trafic sur routes et autoroutes interurbaines », février 2007).

Les investigations réalisées pour cette cartographie de bruit ont porté sur un linéaire d'environ 686 km de voies départementales et 338 km de voies communales.

La page suivante localise les routes départementales étudiées.

Le tableau ci-dessous récapitule les linéaires de routes départementales étudiées par infrastructures.

Nom de la voie	Longueur de la voie (en m)	Nom de la voie	Longueur de la voie (en m)
RD10	32748	RD543	2680
RD113	62323	RD55	3130
RD14	3019	RD556	6817
RD2	20188	RD559	35058
RD20	14401	RD560	7257
RD20D	666	RD561	6445
RD21	1284	RD568	15390
RD23	1501	RD569N	1992
RD268	10321	RD570	24098
RD28	6265	RD570N	30912
RD2C	2353	RD571	5450
RD2E	719	RD572	4198
RD34	5664	RD58	3654
RD368	10391	RD58A	2753
RD38C	4724	RD59	5177
RD4	16635	RD5A	3218
RD40B	1638	RD6	32878
RD41E	6897	RD60A	3047
RD42	2283	RD64	2523
RD43A	2994	RD69	6306
RD43C	3741	RD7	8129
RD44F	3755	RD7N	72506
RD44G	3439	RD8N	28414
RD46	6514	RD9	40961
RD48A	2009	RD908	6796
RD4A	8825	RD96	35125
RD4B	2588	RD99	12686
RD4C	5237	RD99B	4094
RD5	20819	RD9A	525
RD538	9962		

Tableau récapitulatif des 686km de voies départementales étudiées sur le département des Bouches du Rhône

Les planches ci-après donnent un repérage succinct des voies communales étudiées, dans l'ordre alphabétique des communes :

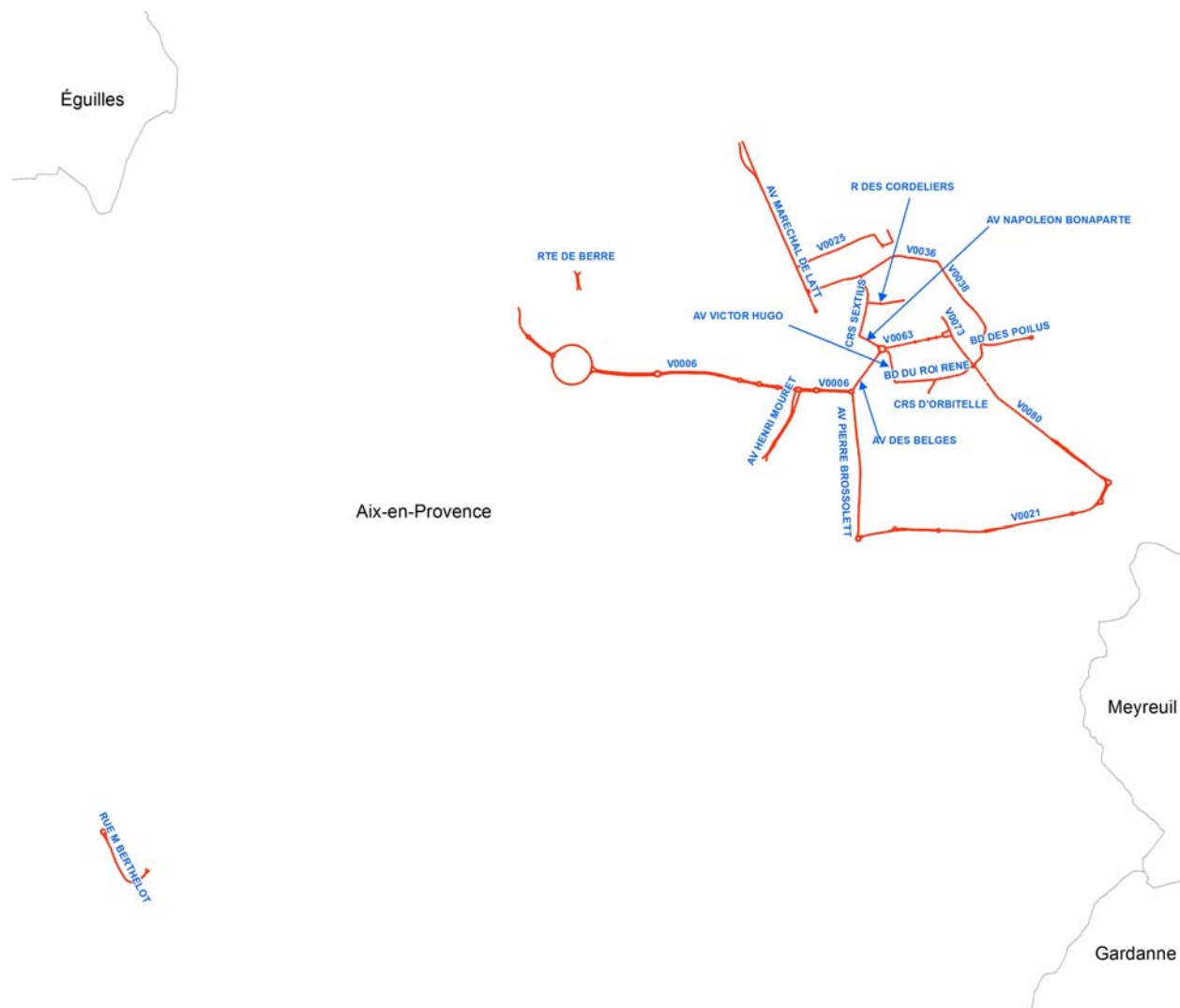

Repérage des 18km de voies communales étudiées sur la commune d'Aix -en-Provence dans le département des Bouches-du-Rhône

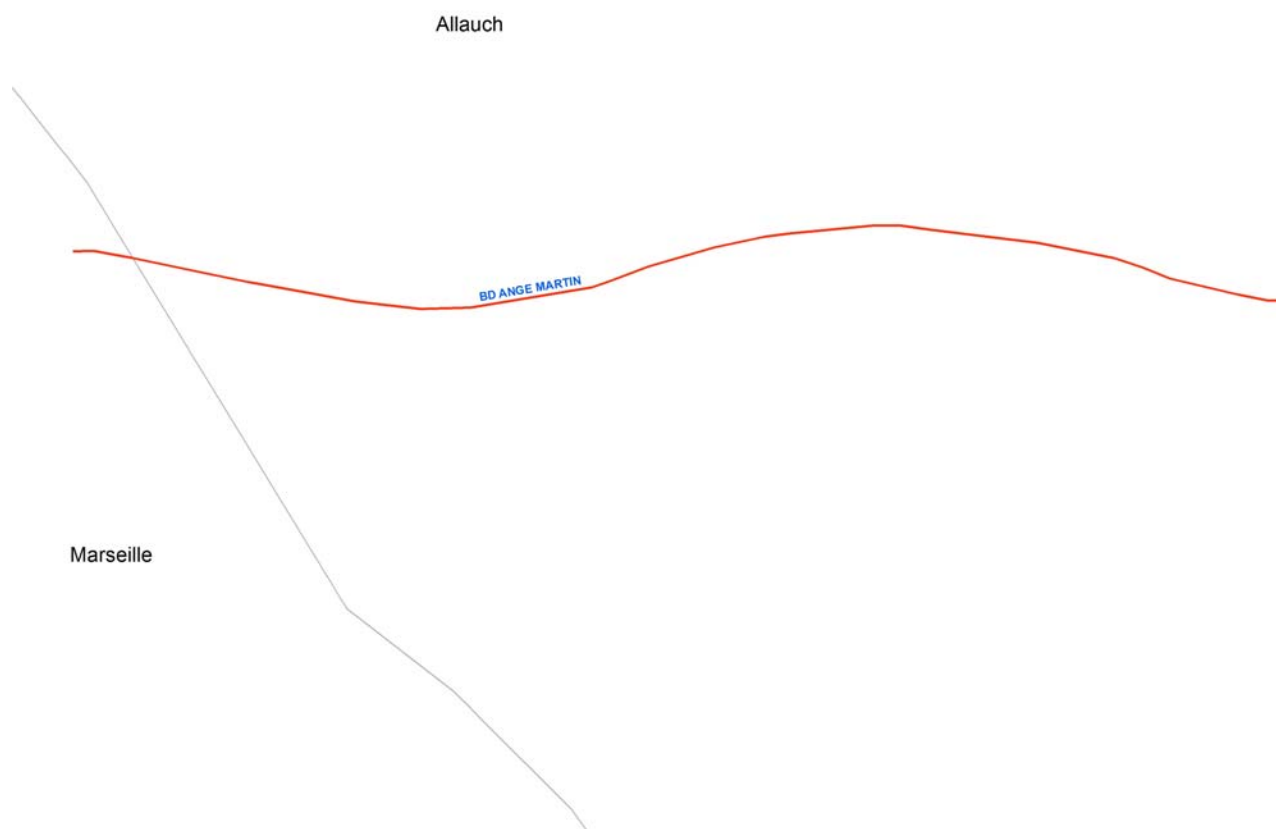

Repérage des 600m de voies communales étudiées sur la commune d'Allauch dans le département des Bouches-du-Rhône



Arles

Repérage des 9km de voies communales étudiées sur la commune d'Arles dans le département des Bouches-du-Rhône

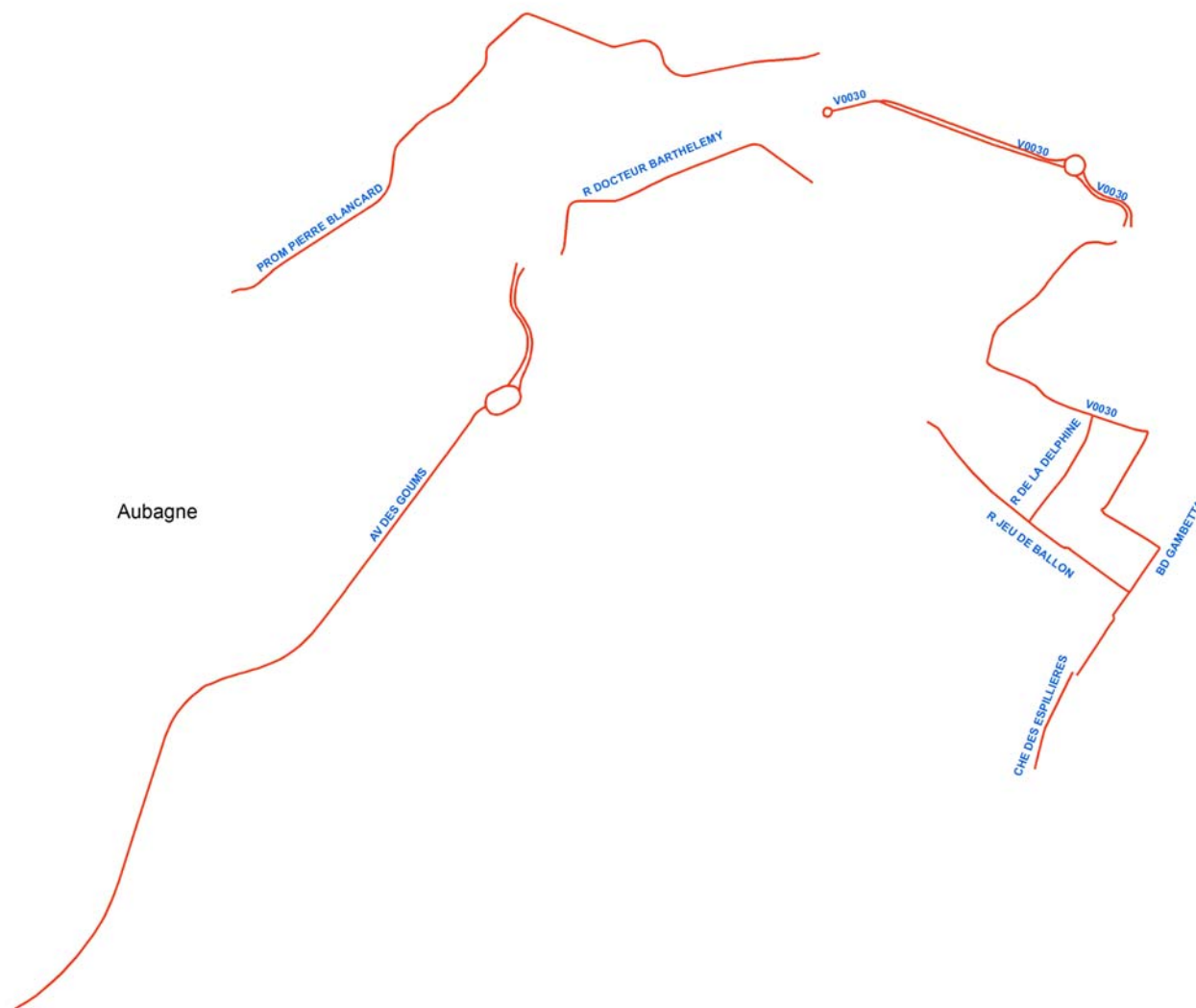

Repérage des 5.5km de voies communales étudiées sur la commune d'Aubagne dans le département des Bouches-du-Rhône

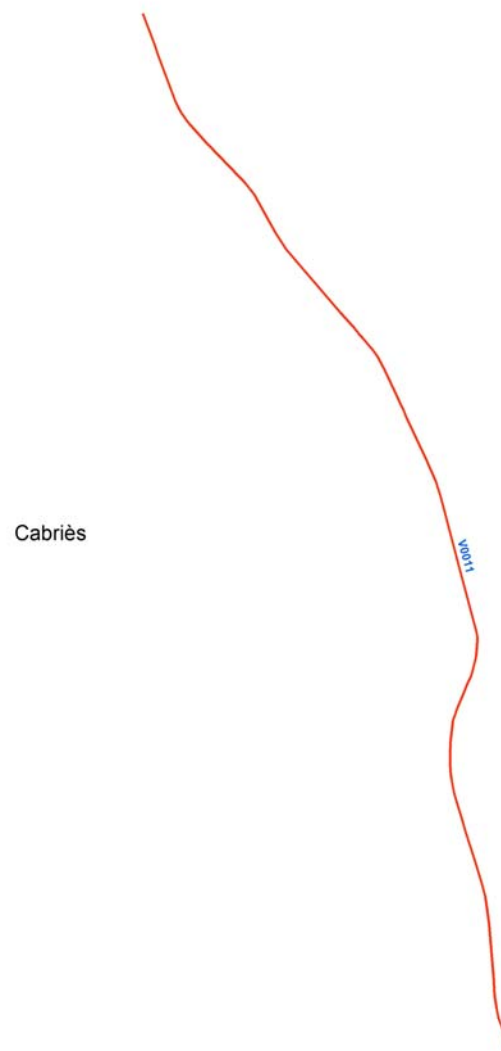

Repérage des 2km voies communales étudiées sur la commune de Cabriès dans le département des Bouches-du-Rhône



Cassis

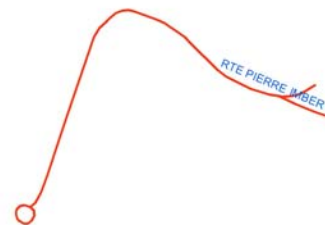

Repérage des 600m de voies communales étudiées sur la commune de Cassis dans le département des Bouches-du-Rhône

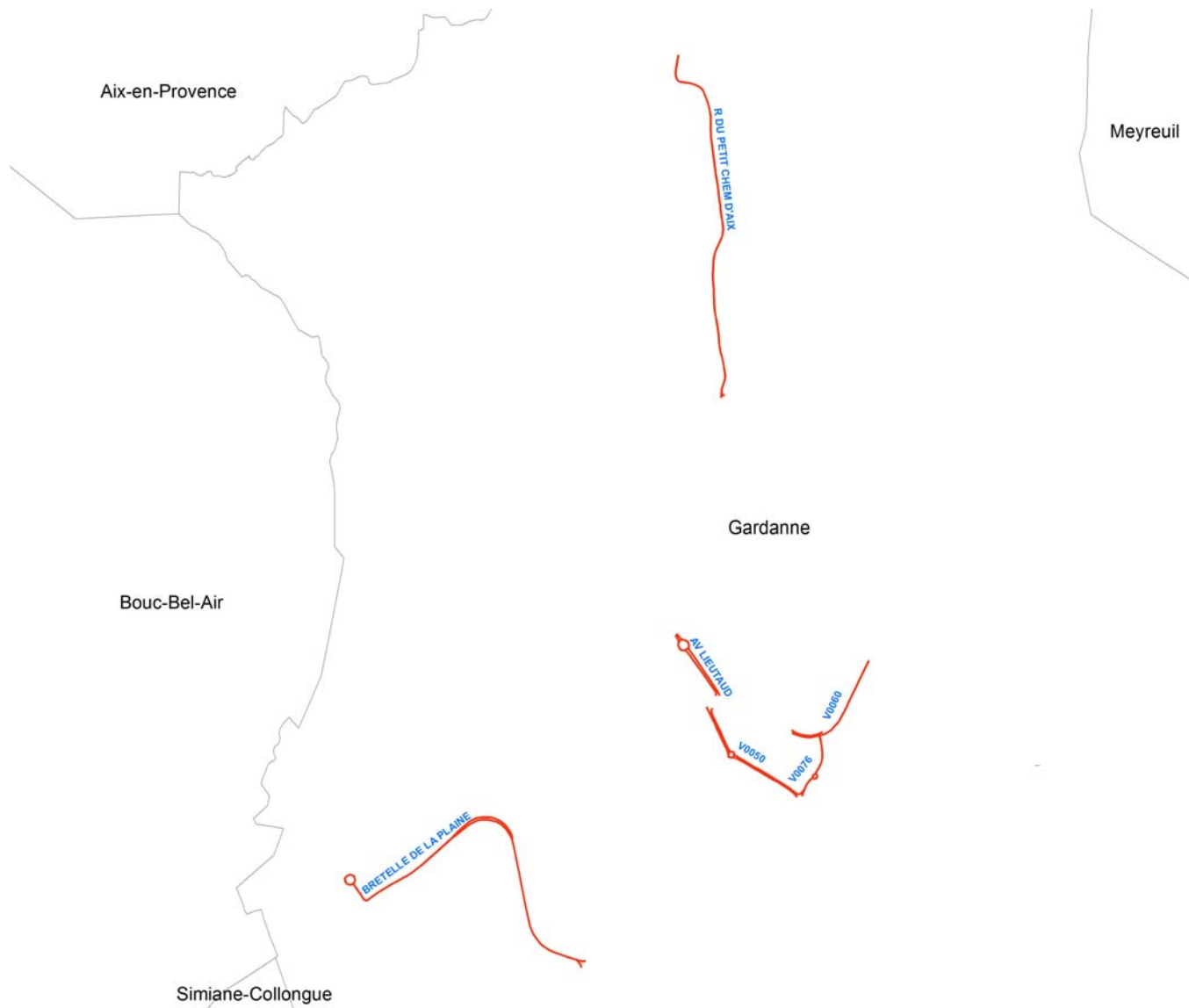

Repérage des 4km de voies communales étudiées sur la commune de Gardanne dans le département des Bouches-du-Rhône

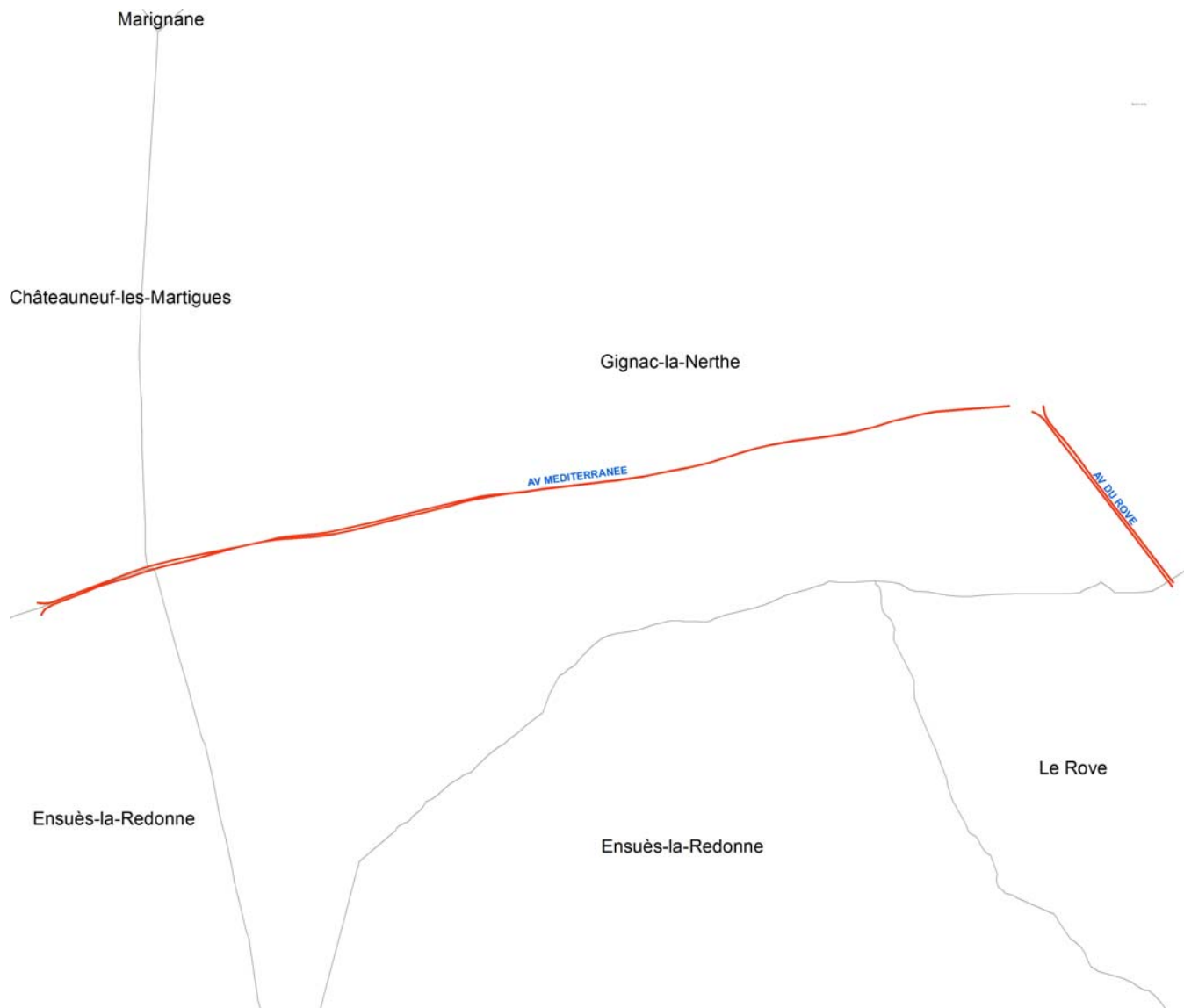

Repérage des 2.5km de voies communales étudiées sur la commune de Gignac-La-Nerthe dans le département des Bouches-du-Rhône

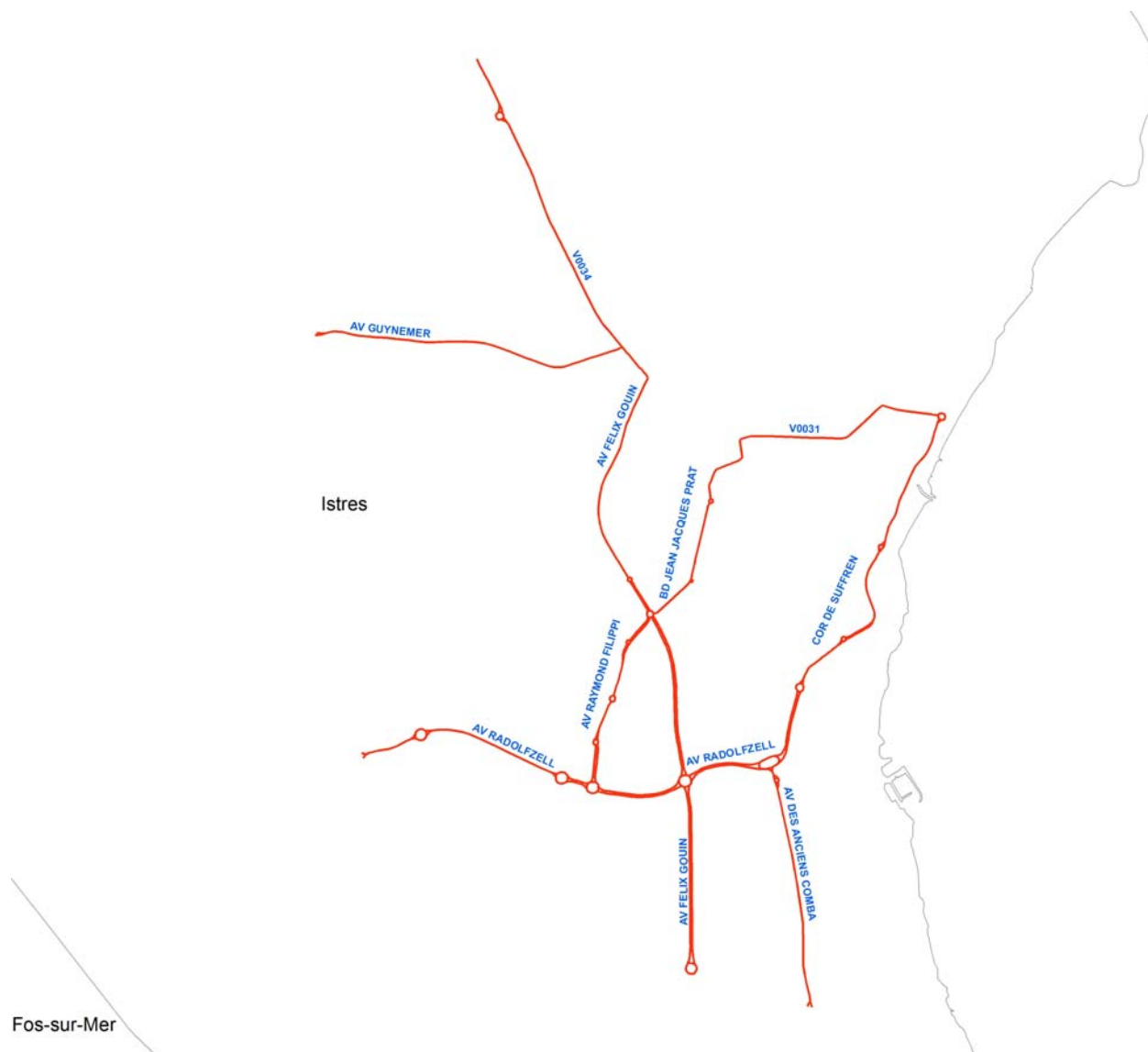

Repérage des 15km de voies communales étudiées sur la commune de Istres dans le département des Bouches-du-Rhône

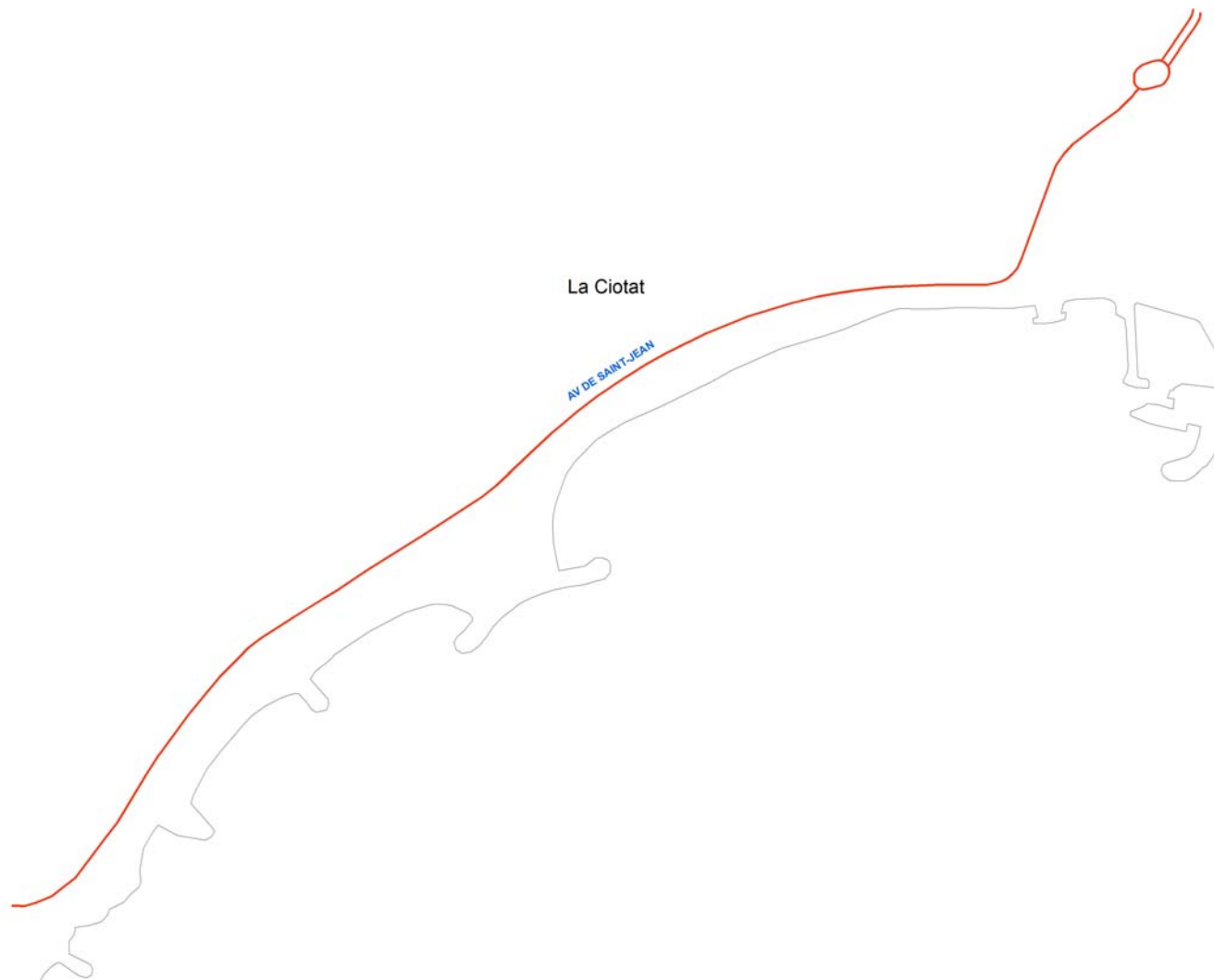

Repérage des 1.5km de voies communales étudiées sur la commune de La Ciotat dans le département des Bouches-du-Rhône

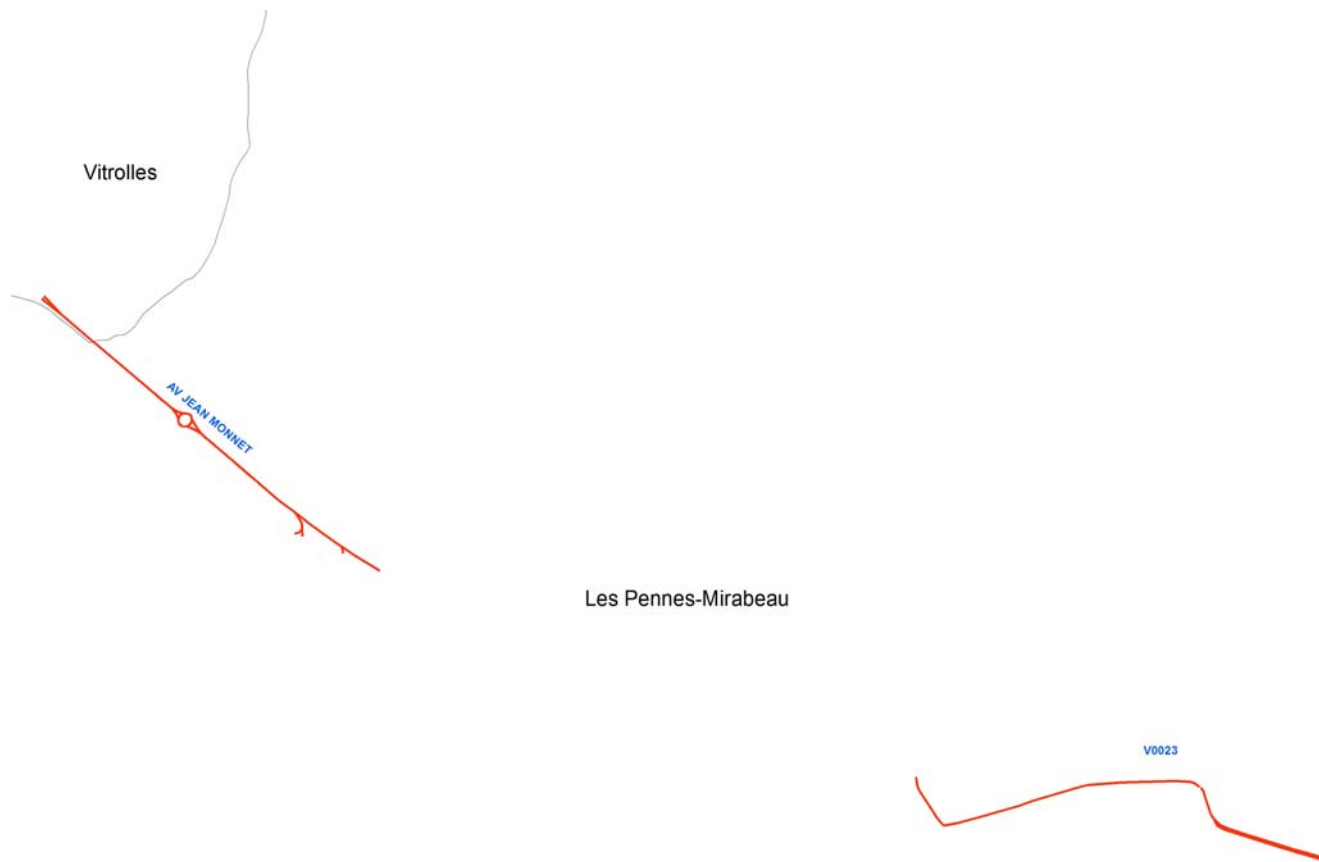

Repérage des 2km de voies communales étudiées sur la commune des Pennes-Mirabeau dans le département des Bouches-du-Rhône

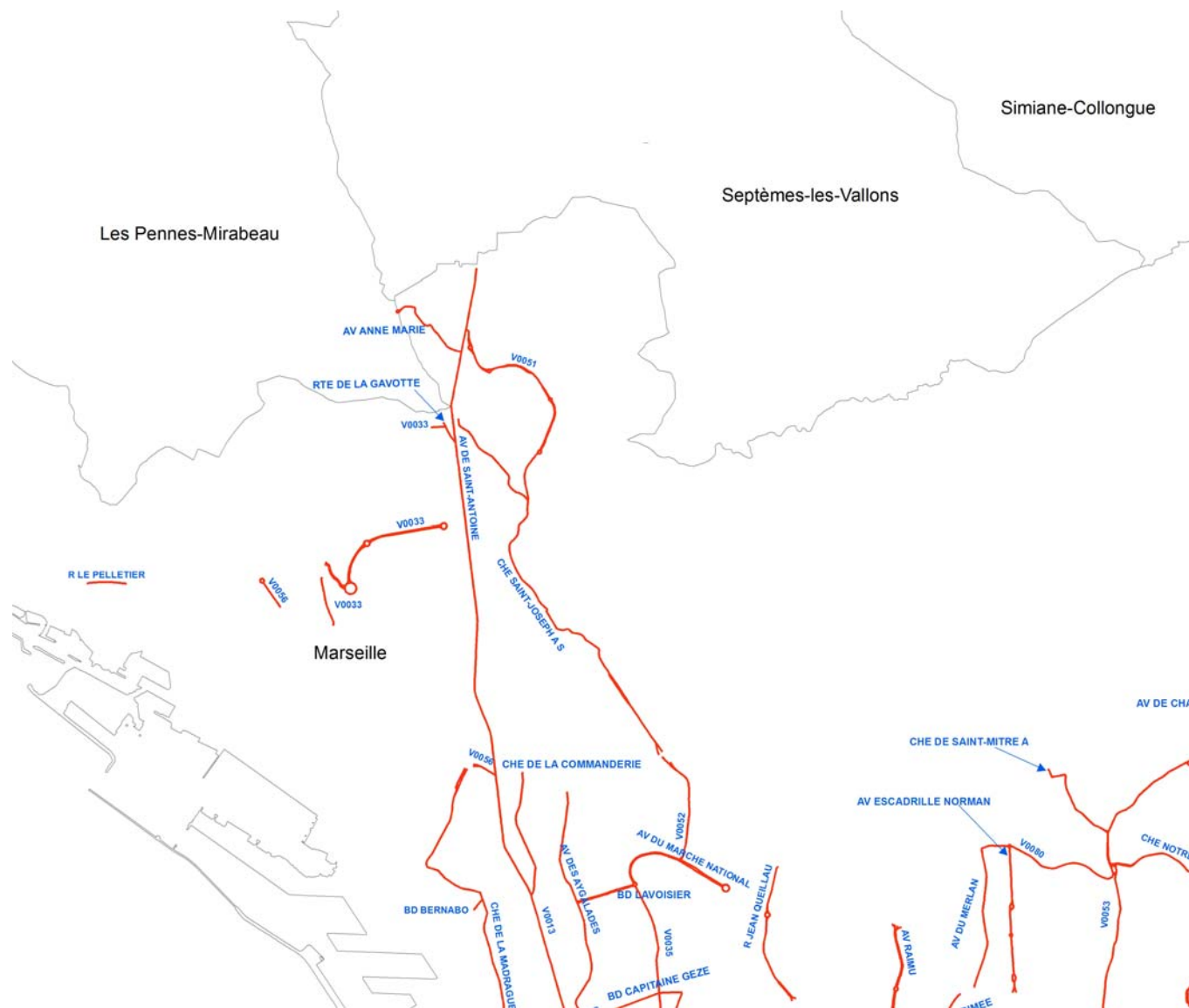

Repérage des 224km de voies communales étudiées sur la commune de Marseille dans le département des Bouches-du-Rhône (1/4)



Repérage des 224km de voies communales étudiées sur la commune de Marseille dans le département des Bouches-du-Rhône (3/4)

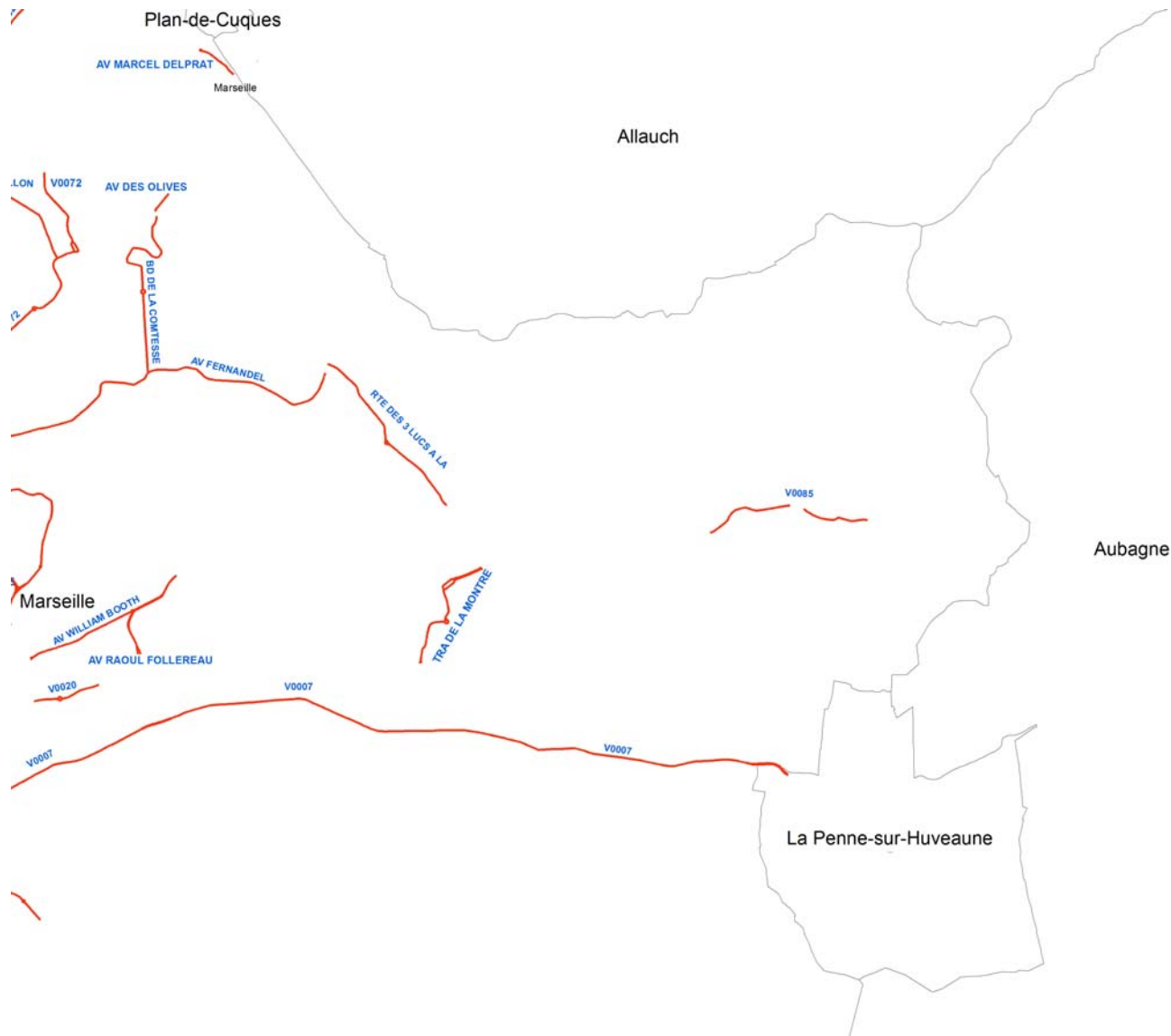

Repérage des 224km de voies communales étudiées sur la commune de Marseille dans le département des Bouches-du-Rhône (4/4)

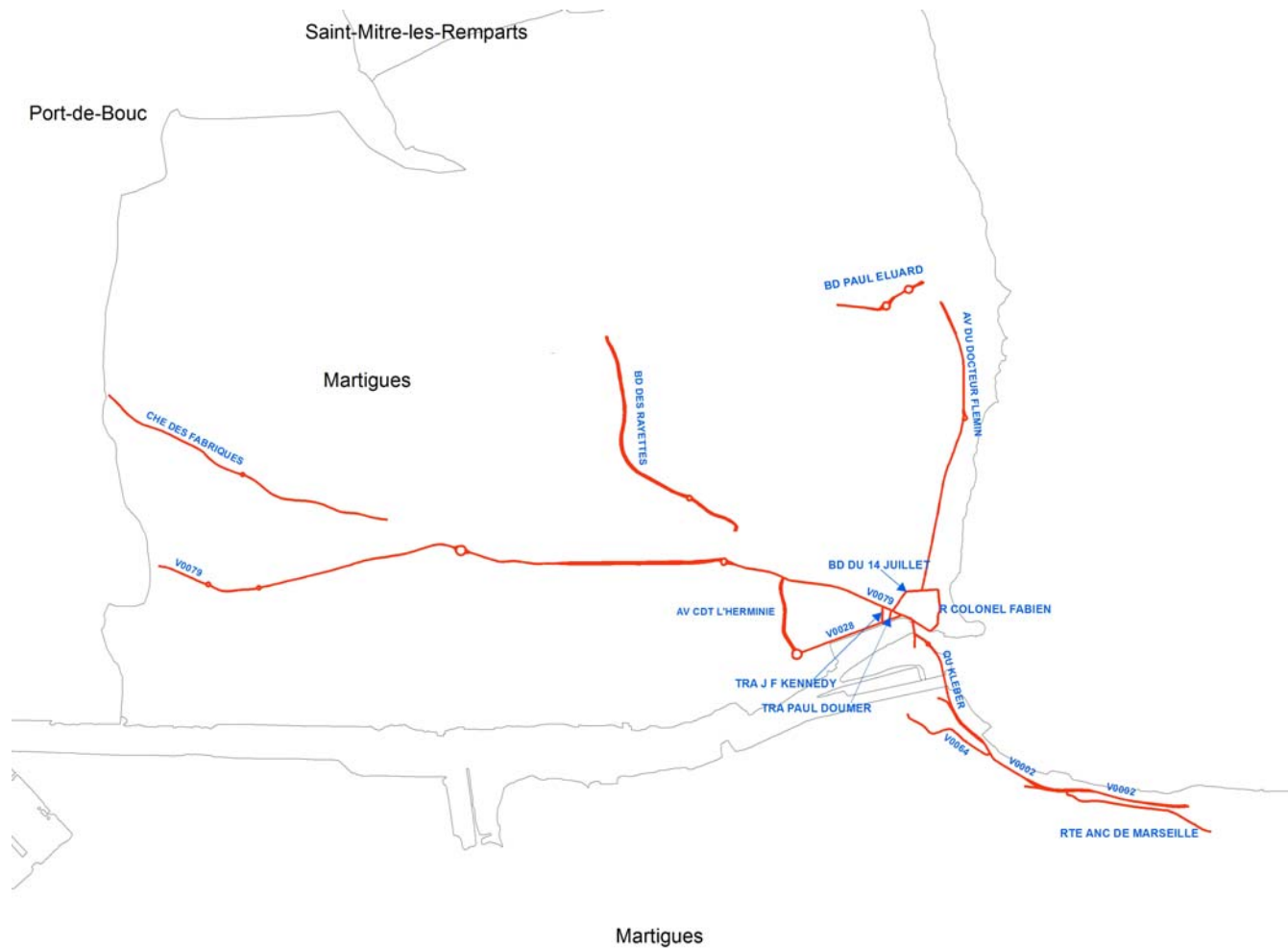

Repérage des 13km de voies communales étudiées sur la commune de Martigues dans le département des Bouches-du-Rhône

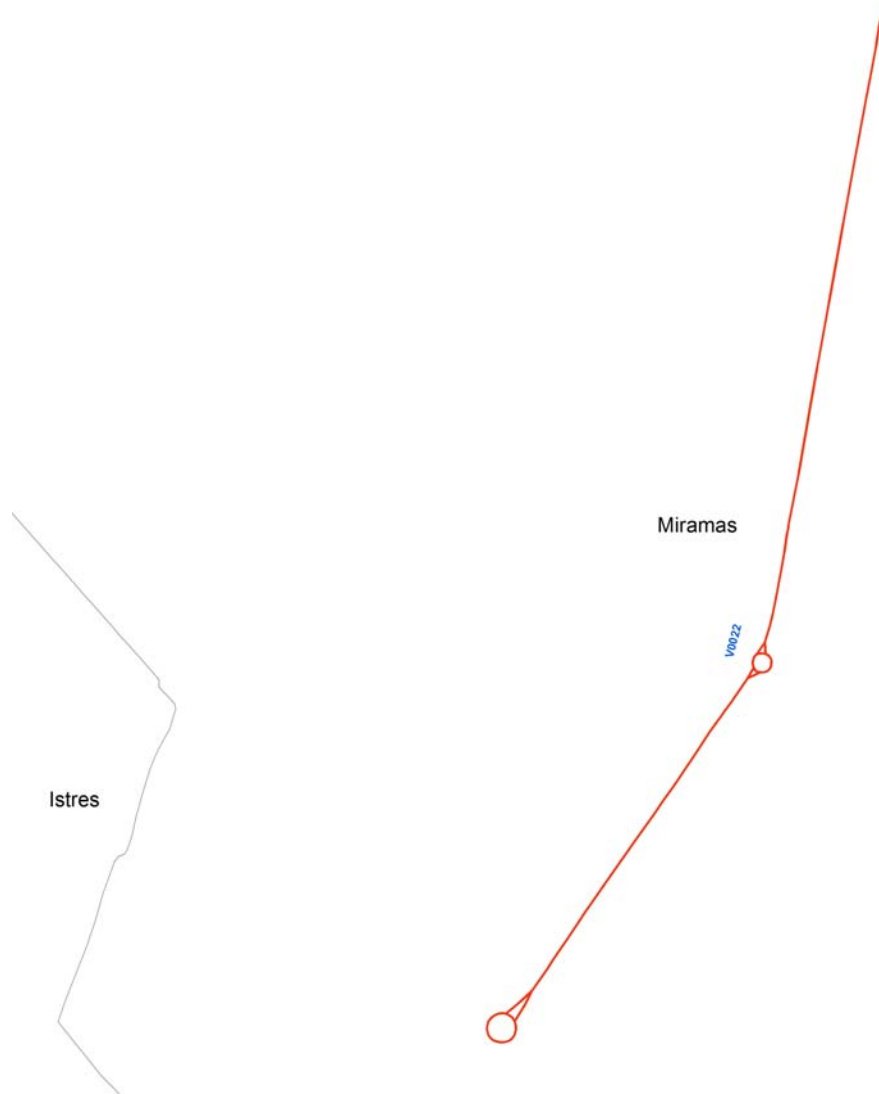

Repérage des 1km de voies communales étudiées sur la commune de Miramas dans le département des Bouches-du-Rhône

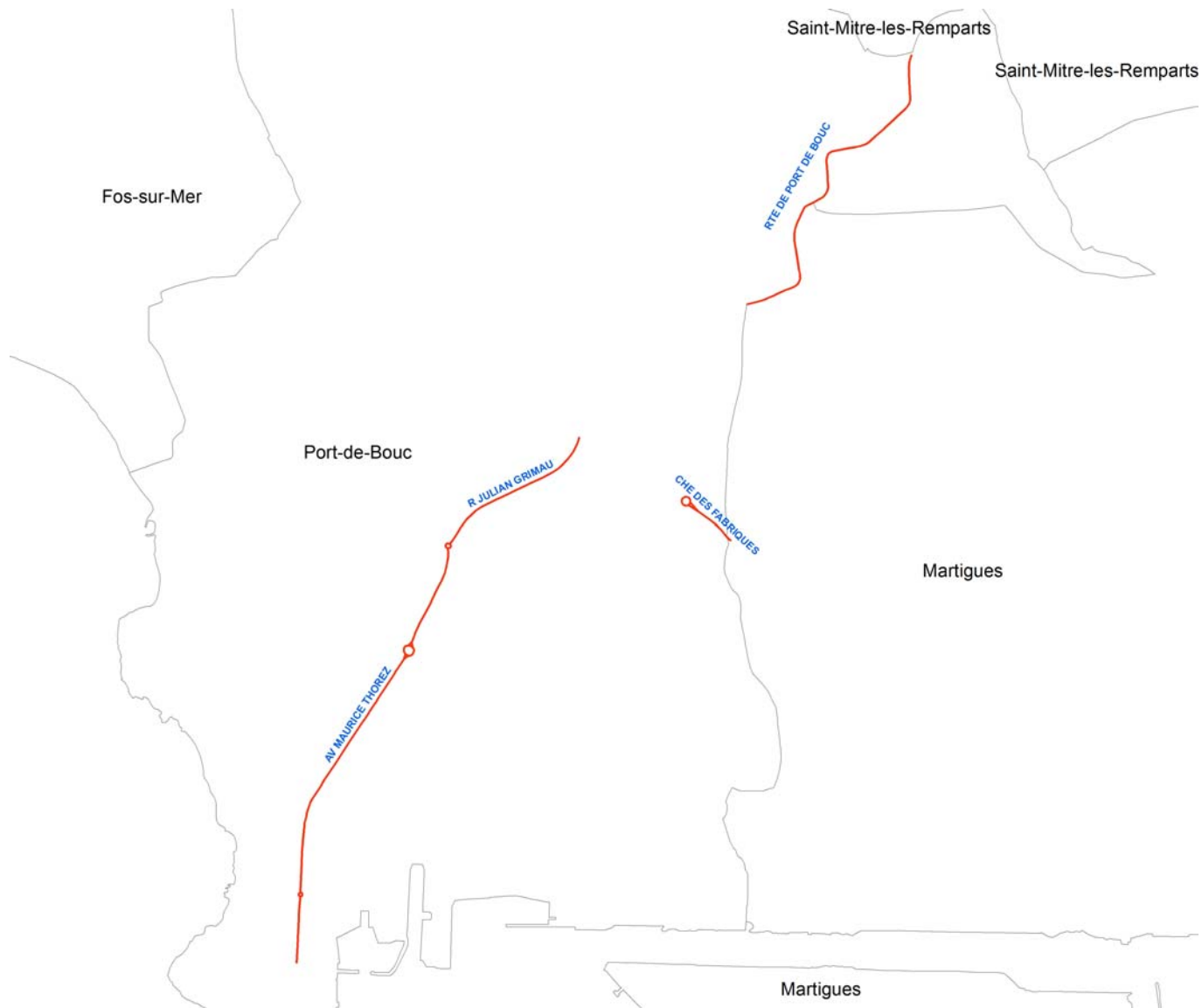

Repérage des 4.5km de voies communales étudiées sur la commune de Port-de-Bouc dans le département des Bouches-du-Rhône

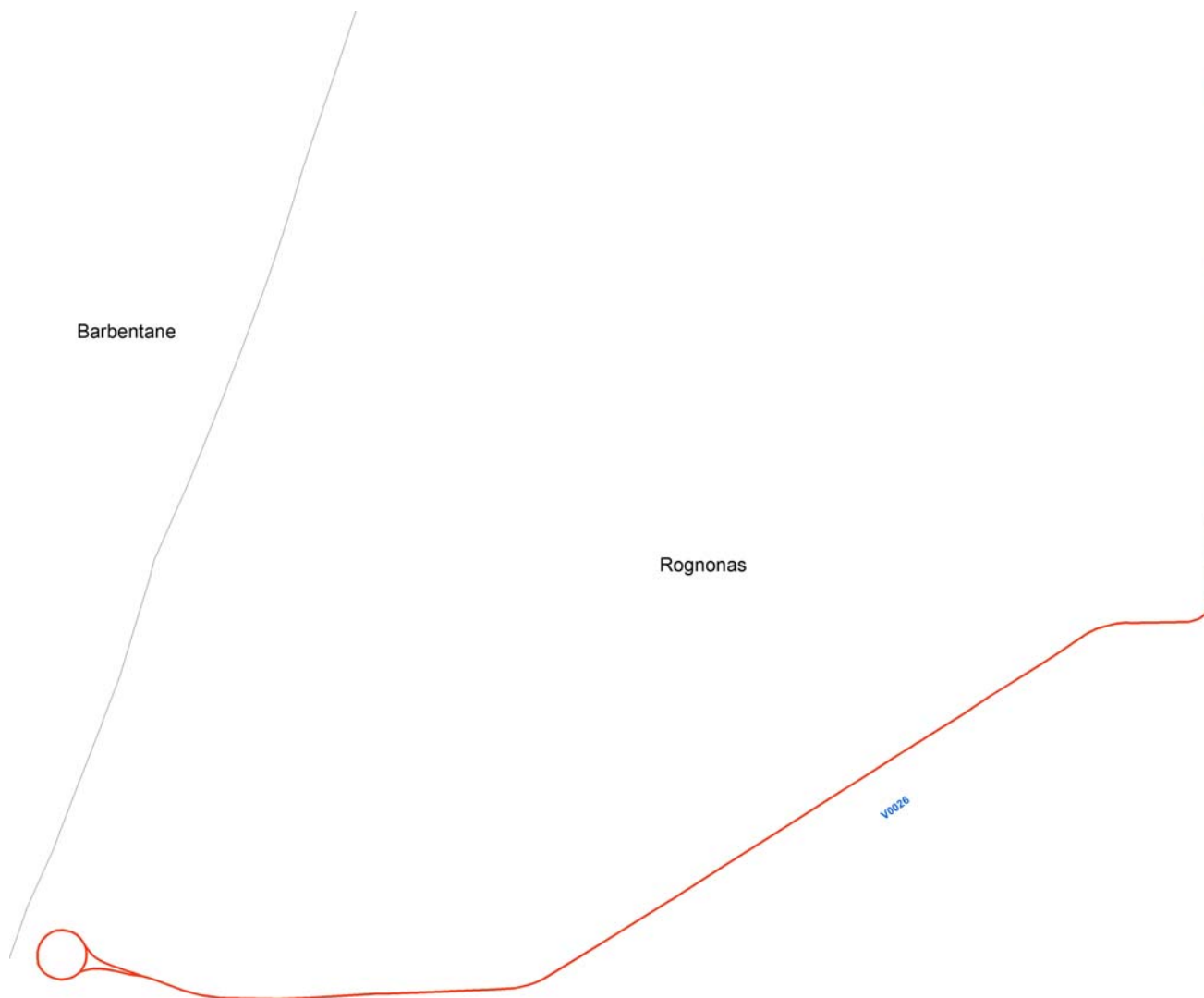

Repérage des 2km de voies communales étudiées sur la commune de Rognonas dans le département des Bouches-du-Rhône

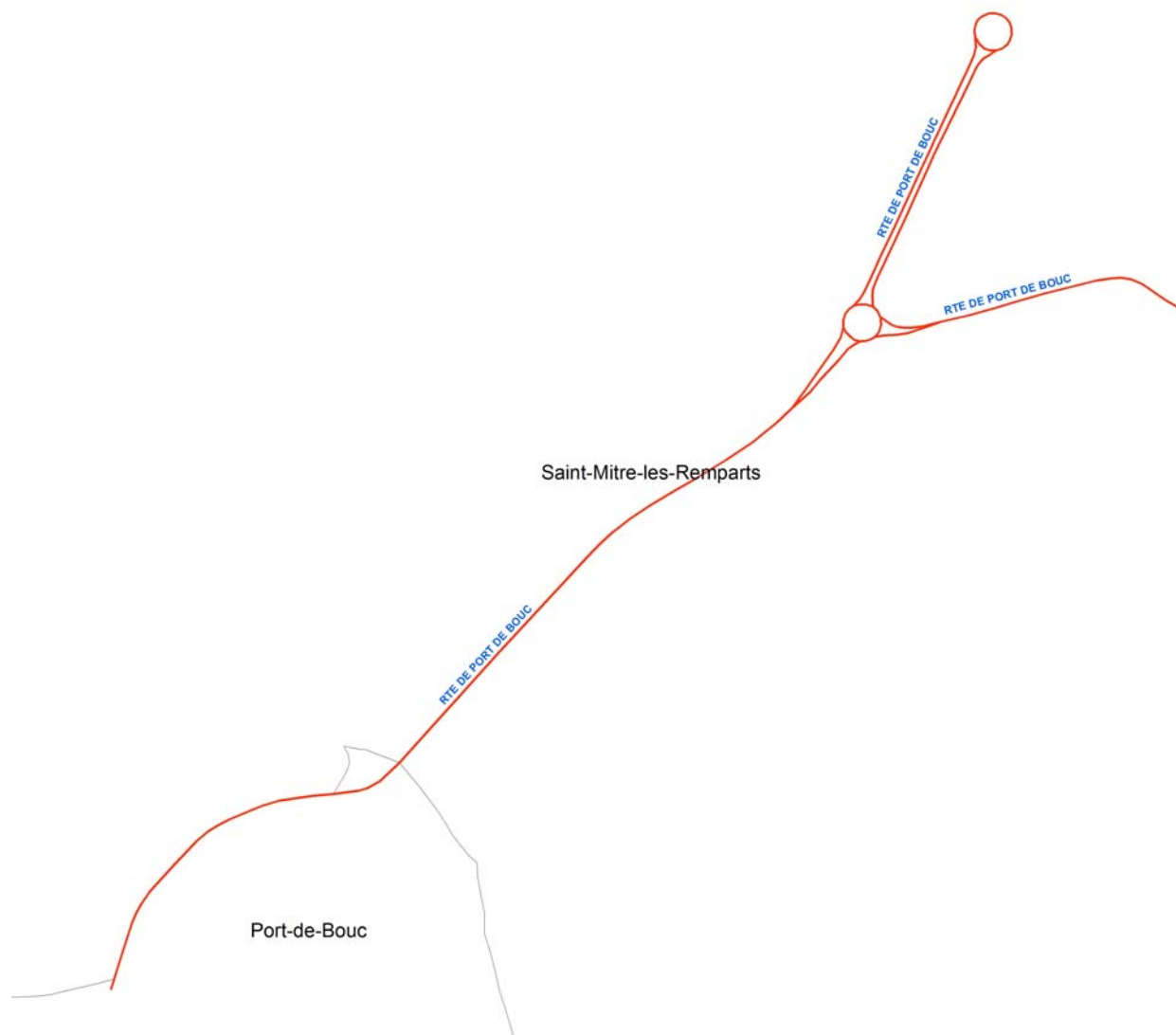

Repérage des 2km de voies communales étudiées sur la commune de Saint-Mitre-les-Remparts dans le département des Bouches-du-Rhône

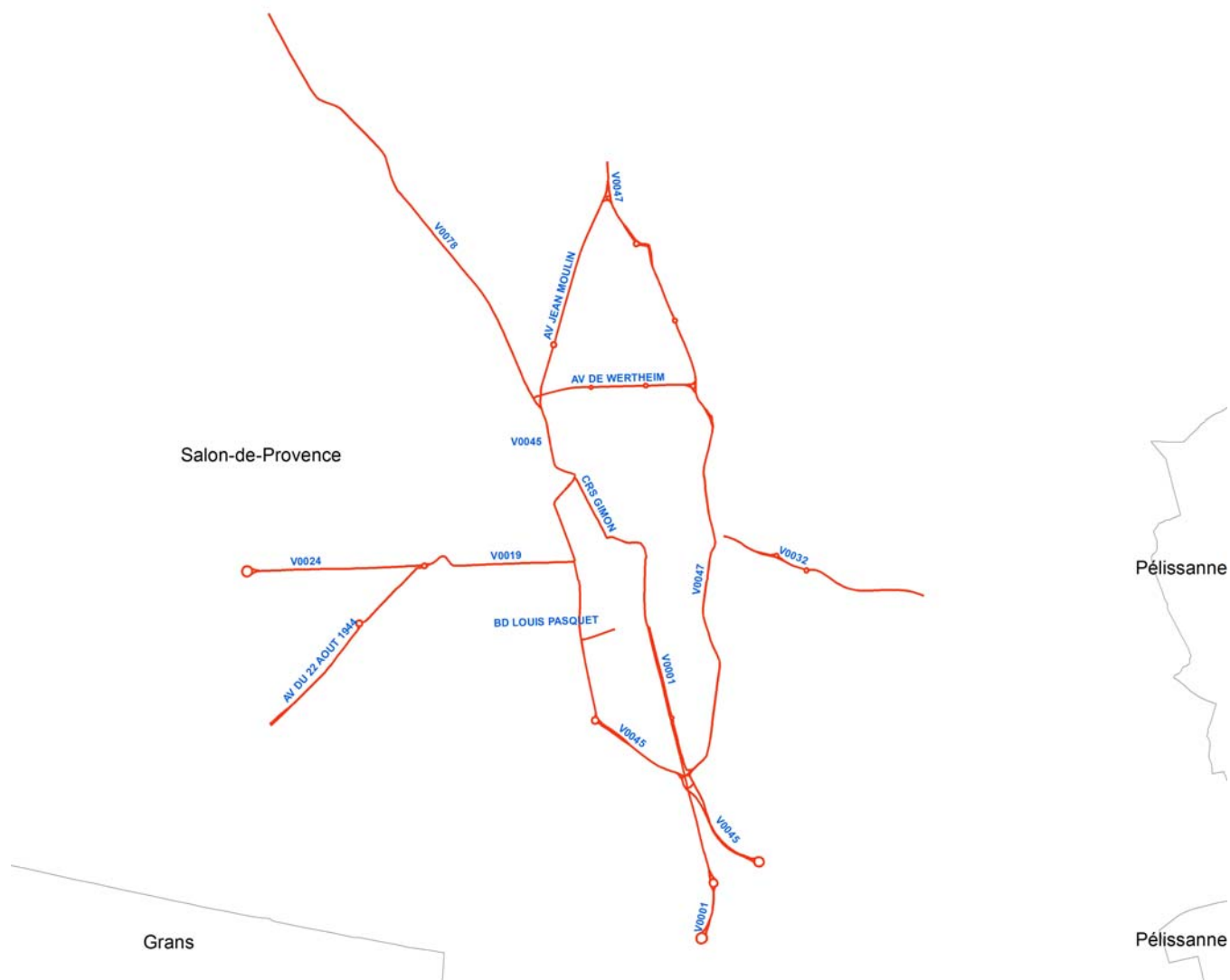

Repérage des 15.5km de voies communales étudiées sur la commune de Salon-de-Provence dans le département des Bouches-du-Rhône

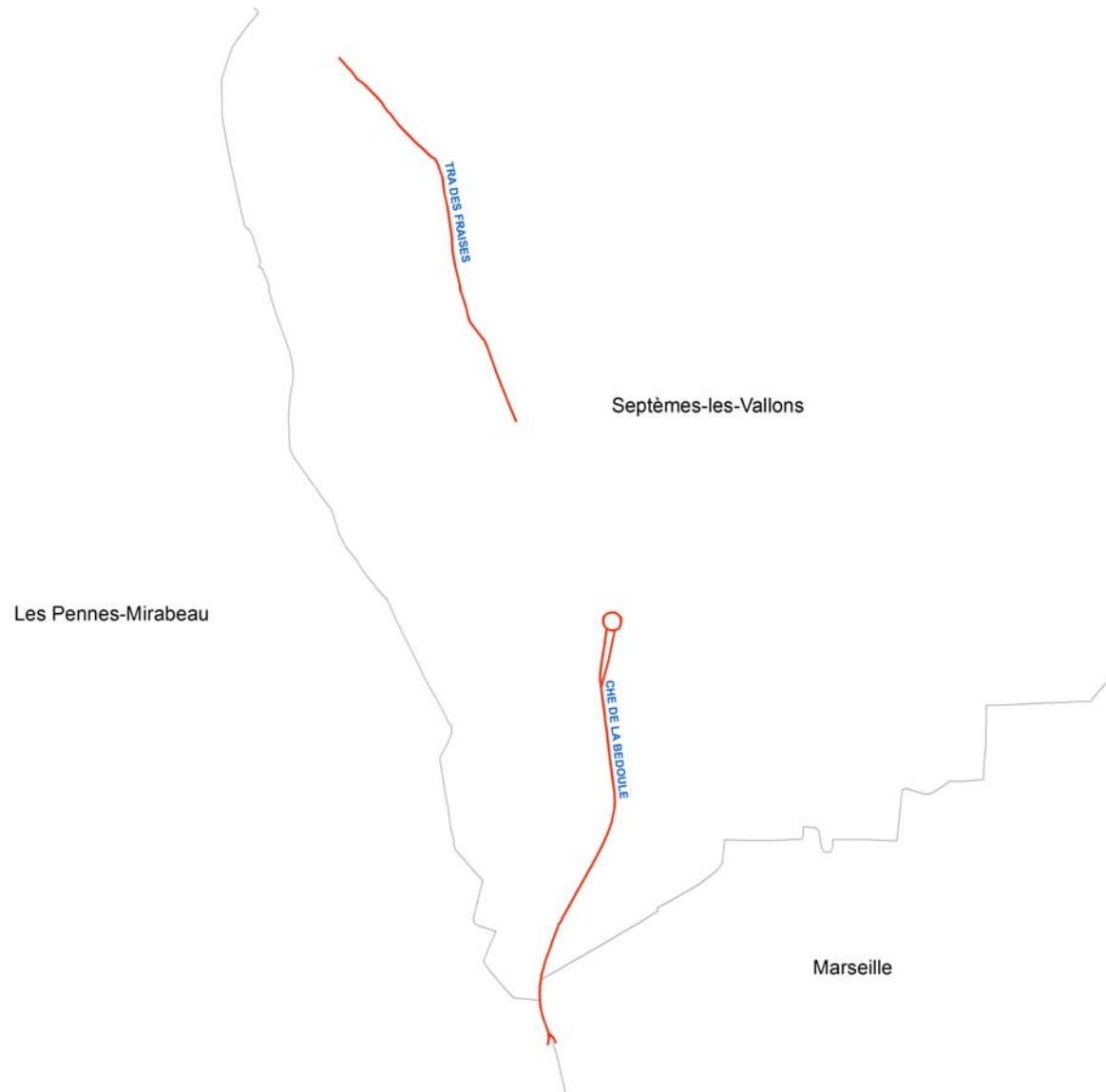

Repérage des 1.5km voies communales étudiées sur la commune de Septèmes-les-Vallons dans le département des Bouches-du-Rhône

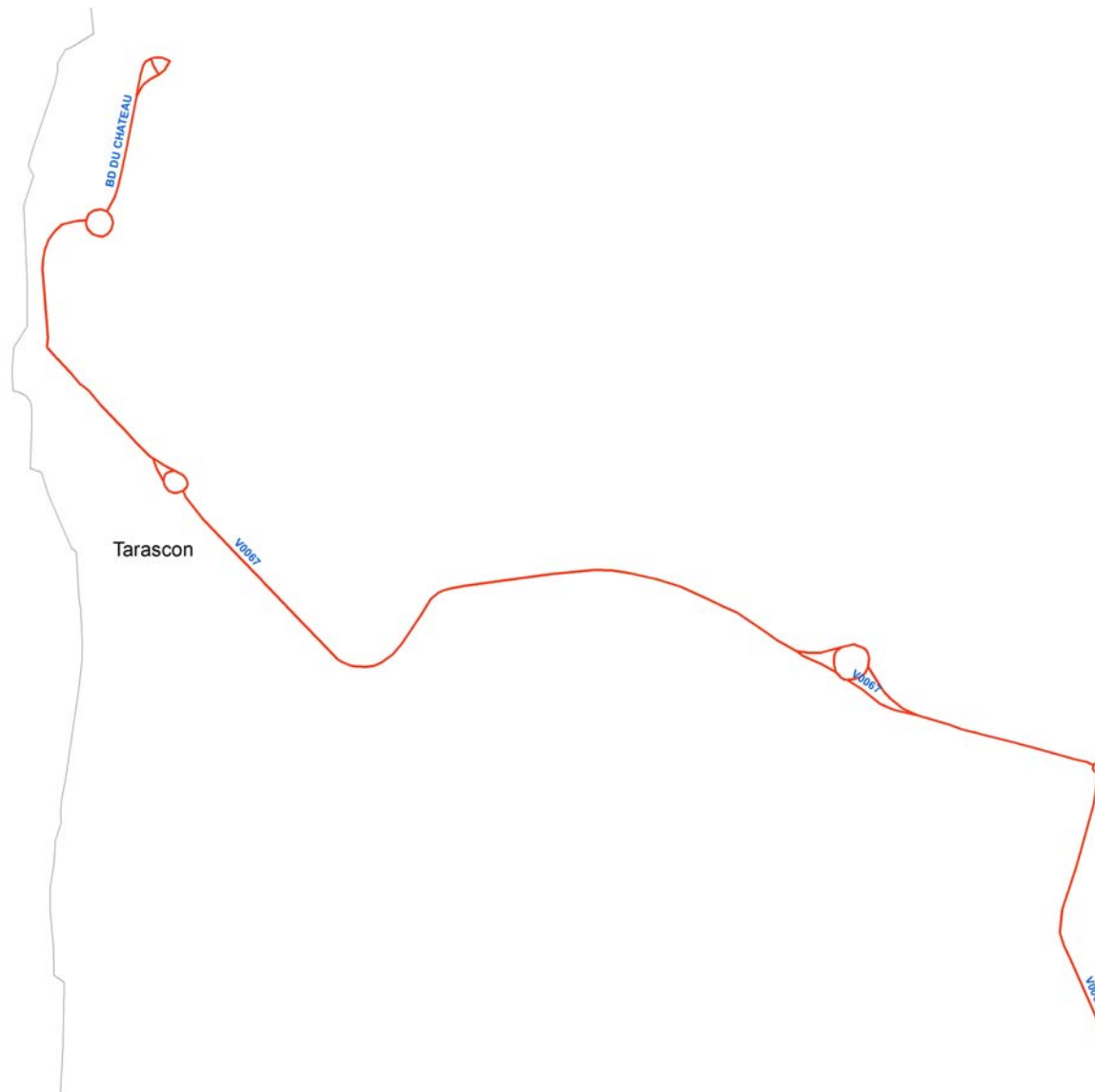

Repérage des 1.5km de voies communales étudiées sur la commune de Tarascon dans le département des Bouches-du-Rhône



Repérage des 6km de voies communales étudiées sur la commune de Vitrolles dans le département des Bouches-du-Rhône

Le tableau sur les trois pages qui suivent récapitule les linéaires de routes communales étudiées par infrastructures.

Nom de la voie	Longueur de la voie (en m)	Commune	Nom de la voie	Longueur de la voie (en m)	Commune
AV DES BELGES	375	Aix en Provence	AV DE SAINT JEAN	1451	La Ciotat
AV HENRI MOURET	611	Aix en Provence	AV JEAN MONNET	865	Les Pennes Mirabeau
AV MARECHAL LATTRE DE TASSIGNY	1475	Aix en Provence	V0023	997	Les Pennes Mirabeau
AV NAPOLEON BONAPARTE	189	Aix en Provence	ALL LEON GAMBETTA	357	Marseille
AV PIERRE BROSSOLETTE	1277	Aix en Provence	ALL TURCAT MERY	193	Marseille
AV VICTOR HUGO	278	Aix en Provence	AV ALEXANDRE FLEMING	1626	Marseille
BD DES POILUS	460	Aix en Provence	AV ANDRE ZENATTI	1080	Marseille
BD DU ROI RENE	455	Aix en Provence	AV ANNE MARIE	739	Marseille
CRS D ORBITELLE	128	Aix en Provence	AV CAMILLE PELLETAN	758	Marseille
CRS SEXTIUS	499	Aix en Provence	AV CLAUDE MONET	1247	Marseille
R DES CORDELIERS	295	Aix en Provence	AV COROT	1455	Marseille
RTE DE BERRE	154	Aix en Provence	AV D'HAIFA	833	Marseille
R M BERTHELOT	735	Aix en Provence	AV DE CHATEAU GOMBER	154	Marseille
V0006	3261	Aix en Provence	AV DE CORINTHE	210	Marseille
V0021	2238	Aix en Provence	AV DE DELPHES	176	Marseille
V0025	938	Aix en Provence	AV DE LA FOURRAGERE	1050	Marseille
V0036	1148	Aix en Provence	AV DE LA TIMONE	686	Marseille
V0038	890	Aix en Provence	AV DE MAZARGUES	2876	Marseille
V0063	782	Aix en Provence	AV DE MONTOLIVET	1071	Marseille
V0073	307	Aix en Provence	AV DE SAINT-ANTOINE	2154	Marseille
V0081	1398	Aix en Provence	AV DE TOULON	1216	Marseille
BD ANGE MARTIN	597	Allauch	AV DE VALDONNE	449	Marseille
AV DE STALINGRAD	2023	Arles	AV DES AYGALADES	1956	Marseille
AV DE ARCHES	1075	Arles	AV DES CHUTES LAVIE	1400	Marseille
AV PRESIDENT SALVADOR ALLENDE	902	Arles	AV DES FELIBRES	431	Marseille
AV VICTOR HUGO	445	Arles	AV DES FRAIS VALLON	1677	Marseille
BD DES LICES	478	Arles	AV DES GOUMIERS	619	Marseille
BD EMILE COMBES	904	Arles	AV DES OLIVES	177	Marseille
BD GEORGES CLEMENCEAU	675	Arles	AV DESAUTEL	468	Marseille
QUAI DE LA ROQUETTE	687	Arles	AV DESIRE BIANCO	506	Marseille
R ANATOLE FRANCE	832	Arles	AV DU CAP-PINEDE ROC	973	Marseille
ROUTE DE CRAU	558	Arles	AV DU MARCHÉ NATIONALE	1139	Marseille
V0015	538	Arles	AV DU MERLAN	1155	Marseille
AV DES GOUMS	1104	Aubagne	AV DU PRADO	3398	Marseille
AV SIMON LAGUNAS	254	Aubagne	AV ESCADRILLE NORMAN	1268	Marseille
BD GAMBETTA	440	Aubagne	AV FERNANDEL	1612	Marseille
CHE DES ESPILLIERES	146	Aubagne	AV FLORIAN	753	Marseille
PROM PIERRE BLANCARD	1035	Aubagne	AV JEAN BOUIN	242	Marseille
R DE LA DELPHINE	87	Aubagne	AV JOSEPH VIDAL	813	Marseille
R DU DOCT BARTHELEMY	442	Aubagne	AV MARCEL DELPRAT	338	Marseille
R JEU DE BALLON	372	Aubagne	AV MARECHAL FOCH	875	Marseille
V0030	1481	Aubagne	AV PASTEUR	345	Marseille
V0011	2212	Cabriès	AV PROSPER MERIMEE	859	Marseille
AV AUGUSTE FAVIER	263	Cassis	AV RAIMU	955	Marseille
ROUTE PIERRE IMBERT	387	Cassis	AV RAOUL FOLLEREAU	387	Marseille
AV LIEUTAUD	294	Gardanne	AV ROBERT SCHUMAN	486	Marseille
BRETELLE DE LA PLAINE	1412	Gardanne	AV ROGER SALENGRO	1673	Marseille
R DU PETIT CHEMIN D AIX	1312	Gardanne	AV VAUDOYER	189	Marseille
V0050	487	Gardanne	AV VITON	734	Marseille
V0060	441	Gardanne	AV WILLIAM BOOTH	1331	Marseille
V0076	304	Gardanne	AVENUE GEORGES LATI	480	Marseille
AV DU ROVE	466	Gignac la Nerthe	BD ACHILLE MARCEL	452	Marseille
AV MEDITERRANEE	2073	Gignac la Nerthe	BD BAILLE	1436	Marseille
AV DES ANCIENS COMBATTANTS	1203	Istres	BD BERNABO	114	Marseille
AV FELIX GOUIN	3129	Istres	BD CAMILLE FLAMMARIO	1055	Marseille
AV GUYNEMER	1517	Istres	BD CAPITAINE GEZE	1088	Marseille
AV RADOLZFELL	2684	Istres	BD CHARLES MORETTI	1308	Marseille
AV RAYMOND FILIPPI	908	Istres	BD CHARLES NEDELEC	299	Marseille
BD JEAN JACQUES PRAT	785	Istres	BD D'ATHENES	261	Marseille
COR DE SUFFREN	1636	Istres	BD DE BRIANCON	408	Marseille
V0031	1331	Istres	BD DE LA COMTESSE	1676	Marseille
V0034	1794	Istres	BD DE LA CONCORDE	472	Marseille

Tableau récapitulatif des 338km de voies communales étudiées dans le département des Bouches du Rhône (1/3)

Nom de la voie	Longueur de la voie (en m)	Commune	Nom de la voie	Longueur de la voie (en m)	Commune
BD DE PLOMBIERES	1026	Marseille	PL DES MARSEILLAISES	245	Marseille
BD DE LA LIBERTE	225	Marseille	PL DU GENERAL FERRIE	36	Marseille
BD DE LOUVAIN	426	Marseille	PL JULES GUESDE	277	Marseille
BD DE LA CORDERIE	529	Marseille	R AMEDEE PALMIERI	90	Marseille
BD DE LA LIBERATION	1031	Marseille	R ANTOINE DEL BELLO	437	Marseille
BD DE LA LIBERTE	225	Marseille	R ANTOINE ZATTARA	153	Marseille
BD DE LOUVAIN	426	Marseille	R ARTHUR SCOTT	272	Marseille
BD DE PLOMBIERES	1026	Marseille	R AUGUSTIN AUBERT	604	Marseille
BD DE SAINTE-MARGUER	1738	Marseille	R AVIATEUR LE BRIX	801	Marseille
BD DE STRASBOURG	703	Marseille	R BLANCHE	142	Marseille
BD DES DAMES	747	Marseille	R CAPITAINE DESSEMOM	376	Marseille
BD DIE	340	Marseille	R CAZEMAJOU	277	Marseille
BD DU SABLIER	740	Marseille	R CHARRAS	841	Marseille
BD DUGOMMIER	169	Marseille	R COLBERT	338	Marseille
BD DUNKERQUE	760	Marseille	R D'AIX	292	Marseille
BD EUGENE PIERRE	402	Marseille	R D'ANTHOINE	213	Marseille
BD FERNAND BONNEFOY	447	Marseille	R D'ENDOUME	903	Marseille
BD GEMY	308	Marseille	R DE CHANTERAC	377	Marseille
BD GILLET	310	Marseille	R DE CRIMEE	816	Marseille
BD GILLIBERT	429	Marseille	R DE FORBIN	522	Marseille
BD GUSTAVE GANAY	641	Marseille	R DE LA REPUBLIQUE	1177	Marseille
BD JEAN EUGENE CABAS	402	Marseille	R DE RUFFI	933	Marseille
BD JEANNE D'ARC	626	Marseille	R DES GERANIUMS	218	Marseille
BD LAVOISIER	481	Marseille	R DES VERTUS	176	Marseille
BD LOUIS ARMAND	301	Marseille	R DOCTEUR BERTRAND	283	Marseille
BD LOUIS FRANGIN	317	Marseille	R DOCTEUR LEON PERRI	576	Marseille
BD MERLE	199	Marseille	R DU CHANTIER	83	Marseille
BD MIREILLE LAUZE	1976	Marseille	R DU MONASTERE	152	Marseille
BD MONTRICHER	243	Marseille	R DU ROUET	1300	Marseille
BD NOTRE DAME	819	Marseille	R ESPERANDIEU	227	Marseille
BD PAUL CLAUDEL	1284	Marseille	R FAUCHIER	156	Marseille
BD PAUL PEYTRAL	259	Marseille	R FONDERE	276	Marseille
BD PEBRE	694	Marseille	R FORT NOTRE DAME	274	Marseille
BD PERIER	523	Marseille	R FRANCOIS MAURIAC	1794	Marseille
BD PHILIPPON	310	Marseille	R GUIBAL	679	Marseille
BD RABATAU	427	Marseille	R HENRI BARBUSSE	263	Marseille
BD ROMAIN ROLLAND	2399	Marseille	R HONNORAT	112	Marseille
BD SCHLOESING	1066	Marseille	R JEAN DUSSERT	379	Marseille
BD VINCENT DELPUECH	414	Marseille	R JEAN QUEILLAU	1214	Marseille
BD VOLTAIRE	568	Marseille	R JOBIN	355	Marseille
CHE DE GIBBES	748	Marseille	R JULES FERRY	175	Marseille
CHE DE LA COMMANDERI	1045	Marseille	R LE PELLETIER	323	Marseille
CHE DE LA MADRAGUE V	2908	Marseille	R LOUBON	738	Marseille
CHE DE LA PARETTE	789	Marseille	R MADON	141	Marseille
CHE DE PALAMA	331	Marseille	R MARX DORMOY	108	Marseille
CHE DE SAINT-JEAN DU	1520	Marseille	R MELCHIOR GUINOT	414	Marseille
CHE DE SAINT-MITRE A	813	Marseille	R MENPENTI	196	Marseille
CHE DU LANCIER	668	Marseille	R MUSSO	401	Marseille
CHE DU ROI D'ESPAGNE	1294	Marseille	R NEGRESKO	365	Marseille
CHE DU VALLON DE L'O	421	Marseille	R NOTRE DAME DES	135	Marseille
CHE DU VALLON DE TOU	743	Marseille	R PARADIS	3036	Marseille
CHE JOSEPH AIGUIER	1580	Marseille	R PIERRE DOIZE	1770	Marseille
CHE NOTRE DAME DE LA	1094	Marseille	R PIERRE ROCHE	270	Marseille
CHE SAINT-JOSEPH A S	3531	Marseille	R RAYMOND TEISSEIRE	730	Marseille
CRS BELSUNCE	364	Marseille	R SAINT-JEAN DU DESE	1109	Marseille
CRS GOUFFE	600	Marseille	R SAINT-PIERRE	692	Marseille
CRS PIERRE PUGET	551	Marseille	R SAINTE-BARBE	265	Marseille
LA CANEBIERE	992	Marseille	R VERDILLON	584	Marseille
PL CASTELLANE	127	Marseille	R VILLENEUVE	126	Marseille
PL DE LA GARE DU SUD	32	Marseille	RPE SAINT-MAURICE	320	Marseille
PL DE LA MAJOR	118	Marseille	RPT IAN PALACH	71	Marseille
PL DE STRASBOURG	72	Marseille	RTE DE LA GAVOTTE	194	Marseille

Tableau récapitulatif des 338km de voies communales étudiées dans le département des Bouches du Rhône (2/3)

Nom de la voie	Longueur de la voie (en m)	Commune	Nom de la voie	Longueur de la voie (en m)	Commune
RTE DES 3 LUCS A LA	1515	Marseille	BD PAUL ELUARD	545	Martigues
TRA CHANTE PERDRIX	834	Marseille	CHE DES FABRIQUES	1648	Martigues
TRA DE LA GAYE	445	Marseille	QU KLEBER	588	Martigues
TRA DE LA MONTRE	1116	Marseille	R COLONEL FABIEN	108	Martigues
TRA DE LE TREVARESSE	783	Marseille	RTE ANC DE MARSEILLE	797	Martigues
TRA PARANGON	764	Marseille	TRA J F KENNEDY	77	Martigues
V0003	1463	Marseille	TRA PAUL DOUMER	25	Martigues
V0004	663	Marseille	V0002	1363	Martigues
V0005	2000	Marseille	V0028	415	Martigues
V0007	9459	Marseille	V0064	259	Martigues
V0008	965	Marseille	V0079	3741	Martigues
V0009	1263	Marseille	V0022	1196	Miramas
V0010	1831	Marseille	AV MAURICE THOREZ	1577	Port de Bouc
V0012	2470	Marseille	CHE DES FABRIQUES	208	Port de Bouc
V0013	4875	Marseille	R JULIAN GRIMAU	1252	Port de Bouc
V0016	1863	Marseille	RTE DE PORT DE BOUC	1517	Port de Bouc
V0017	2000	Marseille	V0026	2277	Rognonas
V0018	648	Marseille	RTE DE PORT DE BOUC	2125	Saint Mitre Les Remparts
V0020	551	Marseille	AV DE WERTHEIM	708	Salon De Provence
V0027	1531	Marseille	AV DU 22 AOUT 1944	1032	Salon De Provence
V0033	2068	Marseille	AV JEAN MOULIN	1128	Salon De Provence
V0035	1369	Marseille	BD LOUIS PASQUET	160	Salon De Provence
V0037	628	Marseille	CRS GIMON	432	Salon De Provence
V0039	1849	Marseille	V0001	1566	Salon De Provence
V0040	2083	Marseille	V0019	738	Salon De Provence
V0041	732	Marseille	V0024	853	Salon De Provence
V0042	1318	Marseille	V0032	1004	Salon De Provence
V0043	489	Marseille	V0045	2745	Salon De Provence
V0044	2049	Marseille	V0047	3029	Salon De Provence
V0046	626	Marseille	V0078	2213	Salon De Provence
V0048	986	Marseille	CHE DE LA BEDOULE	863	Septèmes Les Valons
V0049	1982	Marseille	TRA DES FRAISES	779	Septèmes Les Valons
V0051	2046	Marseille	BD DU CHATEAU	311	Tarascon
V0052	894	Marseille	V0067	1341	Tarascon
V0053	2712	Marseille	AV JEAN MONNET	2194	Vitrolles
V0054	872	Marseille	V0014	3890	Vitrolles
V0055	1607	Marseille			
V0056	499	Marseille			
V0057	1853	Marseille			
V0058	1320	Marseille			
V0059	6046	Marseille			
V0061	462	Marseille			
V0062	1297	Marseille			
V0065	1344	Marseille			
V0066	1707	Marseille			
V0068	1715	Marseille			
V0069	1905	Marseille			
V0070	363	Marseille			
V0071	1308	Marseille			
V0072	2781	Marseille			
V0074	1251	Marseille			
V0075	561	Marseille			
V0077	848	Marseille			
V0080	962	Marseille			
V0082	2984	Marseille			
V0083	840	Marseille			
V0084	1612	Marseille			
V0085	1243	Marseille			
AV DU CDT L'HERMINIE	471	Martigues			
AV DU DOCTEUR FLEMIN	1554	Martigues			
BD DES RAYETTES	1370	Martigues			
BD DU 14 JUILLET	142	Martigues			

Tableau récapitulatif des 338km de voies communales étudiées dans le département des Bouches du Rhône (3/3)

Pour une meilleure lisibilité des rendus, à la vue du grand nombre d'infrastructures étudiées, une agrégation de certaines voies entre elles a été réalisée comme indiqué ci-dessous.

Cette agrégation, dont la structure a été approuvée par le Cete Méditerranée, est déduite de logiques de circulations avec en principe des émissions acoustiques relativement homogènes entre tronçons de voies agrégées.

Nom de la route	Voies Agrégées	Communes Concernées
V0001	ALL DE CRAPONNE,AV PATROUILLE DE FRA	Salon-de-Provence
V0002	AV CHARLES DE GAULLE,QU GENERAL LECLERC,AV FRED MISTRAL	Martigues
V0003	AV ALEXANDRE DUMAS,AV CLOT BEY	Marseille
V0004	AV D'HAITI,R YVES CHAPUIS	Marseille
V0005	AV DE HAMBOURG,AV BONNEVEINE	Marseille
V0006	AV SAINT-JOHN PERSE,RTD DU BOIS DE L'AUN,AV DES JARDINS D'EST,AV DE L'EUROPE	Aix-en-Provence
V0007	AV DE LA CAPELETTE,BD DE PONT DE VIVAU, BD DE SAINT-MARCEL,BD VOLTAIRE,BD DE LA MILLIERE,BD DE LA BARASSE,BD DE SAINT-LOUP,BD DE LA VALBARELLE	Marseille
V0008	AV DE LA CORSE,PL DU 4 SEPTEMBRE	Marseille
V0009	AV DE LA ROSE,R ALPHONSE DAUDET	Marseille
V0010	AV DE MONTREDON,AV DE LA POINTE ROUG,AV DE LA MADRAGUE DE	Marseille
V0011	AV DE PROVENCE,RTE D'APT	Cabries
V0012	BD BLANCARDE,AV DE SAINT-JULIEN,AV DE SAINT-BARNABE	Marseille
V0013	AV DE LA VISTE,R DE LYON	Marseille
V0015	AV DES ALYSCAMPS,CHE MARCEL SEMBAT	Arles
V0016	AV DE SAINT-JUST,AV DES CHARTREUX	Marseille
V0017	R PIERRE BERANGER,AV DU 24 AVRIL 1915	Marseille
V0018	AV DU GENERAL LECLER,BD MAURICE BOURDET	Marseille
V0019	BD ROGER CARCASSONNE,BD DE LA REPUBLIQUE	Salon-de-Provence
V0020	AV EMMANUEL ALLARD,AV JEAN LOMBARD	Marseille
V0021	R DE LA FOURANE,AV GASTON BERGER,AV HENRI MAURIAT,AV JEAN-PAUL COSTE	Aix-en-Provence
V0022	AV GENERAL DE GAULLE,AV MARIUS CHALVE,AV DU SUD,R DU PONT DE LA GARE	Mirammas
V0023	AV VICTOR HUGO,NR,AV GENERAL LECLERC	Les Pennes-Mirabeau
V0024	AV MICHELET,AV GEORGES BOREL	Salon-de-Provence
V0025	TRA NOTRE-DAME,R DU CHAPITRE,AV HENRI PONTIER	Aix-en-Provence
V0026	AV JOSEPH CALLET,RTE DE LA GARE,AV GENERAL DE GAULLE	Rognonas
V0027	AV JULES CANTINI,BD VINCENT DELPUECH	Marseille
V0028	AV LOUIS SAMMUT,QU PAUL DOUMER	Martigues
V0030	AV MARCEL PAGNOL,CHE DE LA PLANQUE	Aubagne
V0031	AV MARCEL ROUSTAND,RTE DE SAINT-CHAMAS	Istres
V0032	AV MARECHAL LECLERC,AV ROGER DONNADIEU	Salon-de-Provence
V0033	BD HENRI BARNIER,AV MILLIE MATHYS,AV DES MALLONIERS	Marseille
V0034	AV SAINT-EXUPERY,AV ADAM DE CRAPONNE	Istres
V0035	BD DE LA MAISON BLAN,BD AMPERE,BD GAY LUSSAC	Marseille
V0036	AV JEAN JAURES,R DE LA MOLLE,PL BELLEGARDE,BD ARISTIDE BRIAND	Aix-en-Provence
V0037	BD CAMILLE BLANC,AV LUDOVIC LEGRE	Marseille
V0039	BD CHAVE,PL JEAN JAURES	Marseille
V0040	R FELIX PYAT,BD DANIELLE CASANOVA	Marseille
V0041	BD DE LA MAISON BLAN,BD GASTON RAMON	Marseille
V0042	BD DE PARIS,RPT VICTOR SCHOELCHE	Marseille
V0043	BD DE LA CHARBONNELL,BD DES ALPES	Marseille
V0044	BD DU REDON,BD DU CABOT	Marseille
V0045	BD DU ROI RENE,AV GEORGES GUYNEMER	Salon-de-Provence
V0046	BD GAROUTTE,BD GAVOTY	Marseille
V0047	BD DES NATIONS UNIES,AV DE L'EUROPE	Salon-de-Provence
V0048	CRS JOSEPH THIERRY,BD LONGCHAMP,PL HENRI DUNANT,R DE LA GRANDE ARMEE	Marseille
V0049	R BERNEX,BD NATIONAL	Marseille
V0050	BD VICTOR HUGO,BD PAUL CEZANNE	Gardanne
V0051	BD PIERRE DRAMARD,BD DU BOSPHORE	Marseille
V0052	R PAUL COXE,BD SIMON BOLIVAR	Marseille

Tableau récapitulatif des voies communales agrégées dans le département des Bouches du Rhône (1/2)

Nom de la route	Voies Agrégées	Communes Concernées
V0053	CHE DE CHATEAU GOMBE,AV DE SAINT-JEROME	Marseille
V0054	CHE DE L'ARGILE,R SAINT-ELOI	Marseille
V0055	CHE DE LA COLLINE SA,AV DES BUTRIS	Marseille
V0056	R ALBERT COHEN,CHE DE SAINT-LOUIS A	Marseille
V0057	BD BUREL,CHE DE SAINTE-MARTHE	Marseille
V0058	ALL VAL DES BOIS,AV GRAND PRE,AV DE LA GRANDE BAST,CHE DU VAL DES BOIS	Marseille
V0059	PROM GEORGES POMPIDO,COR DU PRESIDENT JOH,AV PIERRE MENDES FRA	Marseille
V0060	CRS FORBIN,CRS DE LA REPUBLIQUE,BD BONTEMPS	Gardanne
V0061	CRS FRANKLIN ROOSEVE,R DEVILLIERS	Marseille
V0062	CRS LIEUTAUD,BD GARIBALDI	Marseille
V0063	CRS MIRABEAU,R TOURNFORT	Aix-en-Provence
V0064	ESP DES BELGES,AV FRED MISTRAL	Martigues
V0065	PL DE LA JOLIETTE,QU DE LA JOLIETTE,QU DU LAZARET	Marseille
V0066	QU DU PORT,QUAI DE LA TOURETTE,QU DES BELGES	Marseille
V0067	CRS ARISTIDE BRIAND,BD JULES FERRY,RTE D'ARLES	Tarascon
V0068	BD CHARLES LIVON,QU RIVE-NEUVE	Marseille
V0069	QUAI D ARENC,BD DES BASSINS DE RA	Marseille
V0070	R FERNAND PAURIOL,R ABBE FERAUD	Marseille
V0071	R BRETEUIL,CRS JEAN BALLARD	Marseille
V0072	R CHARLES KADDOUZ,R DE LA MAURELLE	Marseille
V0073	R THIERS,R D'ITALIE	Aix-en-Provence
V0074	R DE ROME,CRS SAINT-LOUIS	Marseille
V0075	R DOCTEUR ESCAT,R BASSE SAINTE-PHILO	Marseille
V0076	R JULES FERRY,R FREDERIC OZANAM	Gardanne
V0077	R ORGUES,PL SEBASTOPOL,R MONTE CRISTO	Marseille
V0078	AV DE LATTRE DE TASS,RTE D'EYGUIERES	Salon-de-Provence
V0079	AV DU PRESIDENT KENN,RTE DE PORT DE BOUC	Martigues
V0080	R NICOLAS APPERT,TRA CHARLES SUSINI	Marseille
V0081	AV HENRI MALACRIDA, CRS GAMBETTA	Aix-en-Provence
V0082	AV FRANCOIS MIGNET, R ALBERT EINSTEIN	Marseille
V0083	BD ERNEST GASQUY, BD GUEY	Marseille
V0084	AV DES CAILLOLS, BD GASSENDI	Marseille
V0085	MTE D'EOURES, RTE DES 4 SAISONS	Marseille

Tableau récapitulatif des voies communales agrégées dans le département des Bouches du Rhône (2/2)

La mission est basée sur la modélisation acoustique en 3D de l'ensemble des linéaires des infrastructures routières concernées et de leur environnement proche.

La méthode utilisée est la « méthode détaillée » conformément au guide du SETRA.

Trois types de cartes ont été fournis :

- **cartes d'exposition** (de type a) représentant des courbes isophones et des contours : polygones représentant les niveaux sonores L_{den} et L_n . (indices européens représentés sur les cartes a et c, voir ci-après) par pas de 5 dB(A), séparés par les isophones (lignes de même valeur) ;

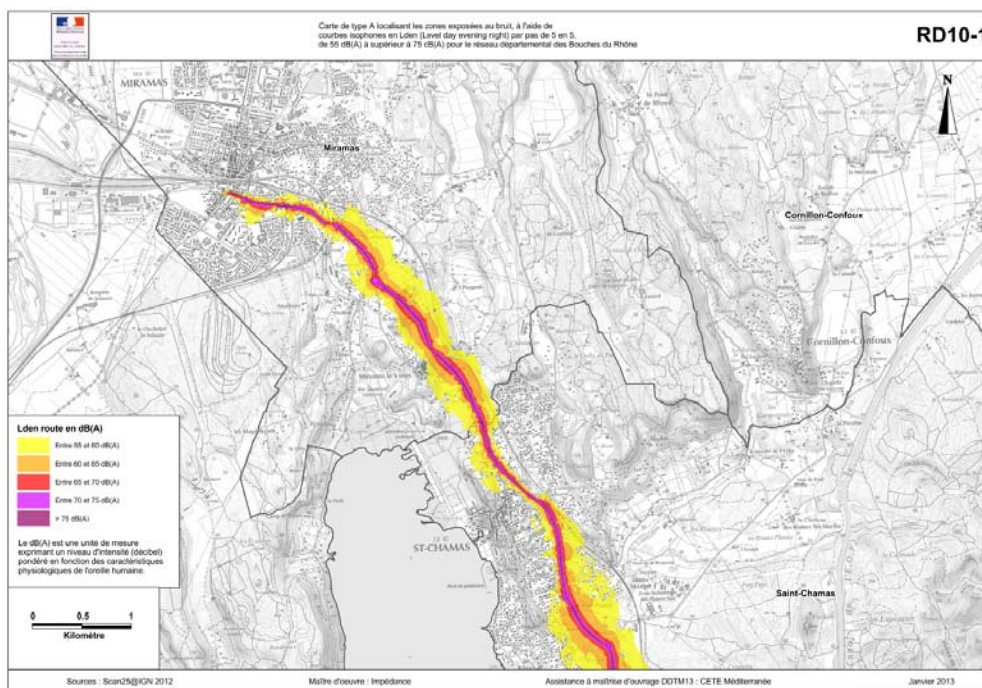

Exemple de carte de type a représentant les niveaux sonores L_{den}

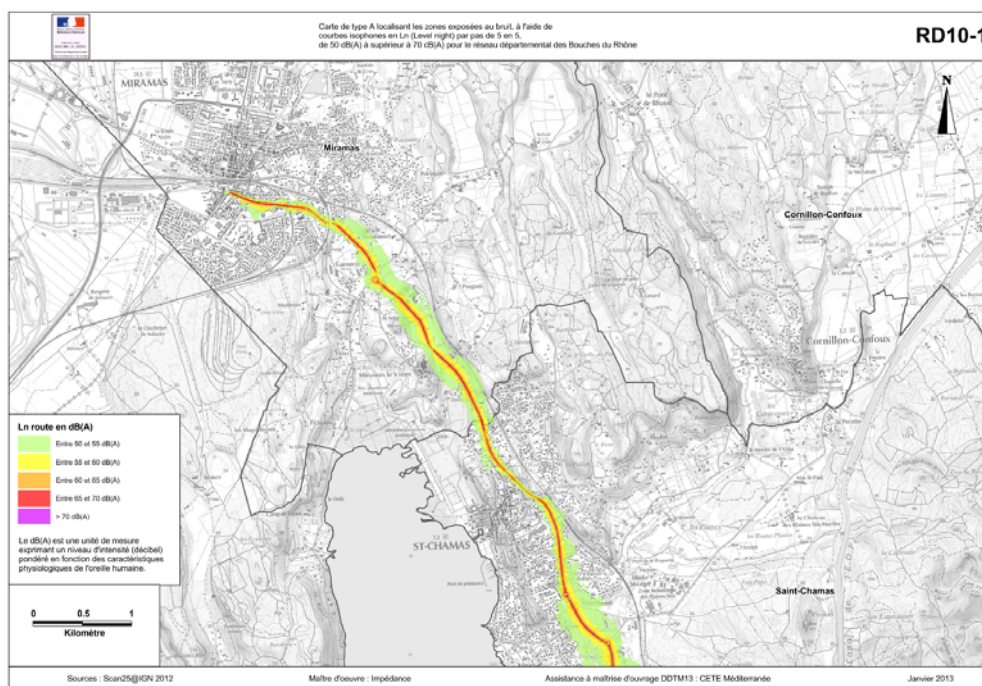

Exemple de carte de type a représentant les niveaux sonores L_n

- cartes des secteurs affectés par le bruit (de type b) ; elles représentent les distances correspondant au classement sonore de l'infrastructure, de part et d'autre de celle-ci ;

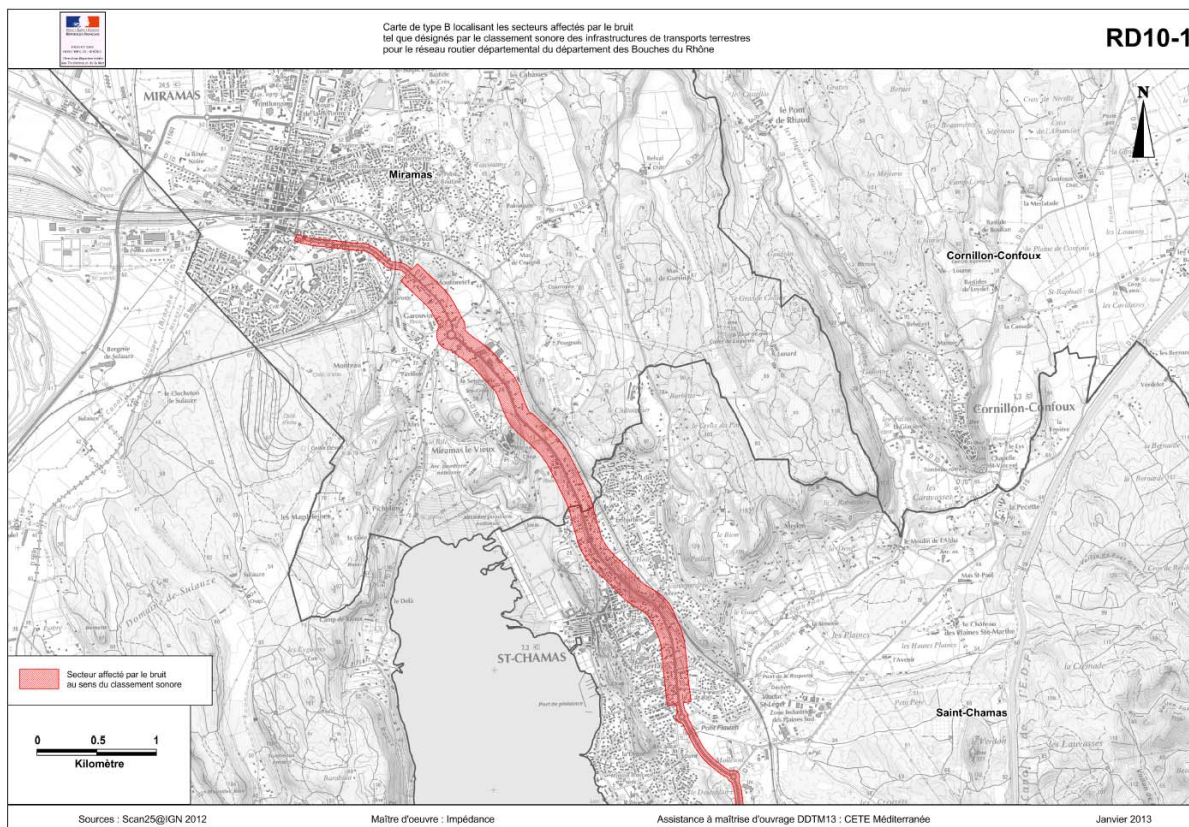

Exemple de carte de type b représentant le classement sonore

- cartes de dépassement des valeurs limites (type c) ; elles représentent les zones exposées à un niveau sonore supérieur à 68 dB(A) selon l'indicateur L_{den} , ou à un niveau supérieur à 62 dB(A) pour l'indicateur L_n (indices européens représentés sur les cartes a et c, voir ci-après).

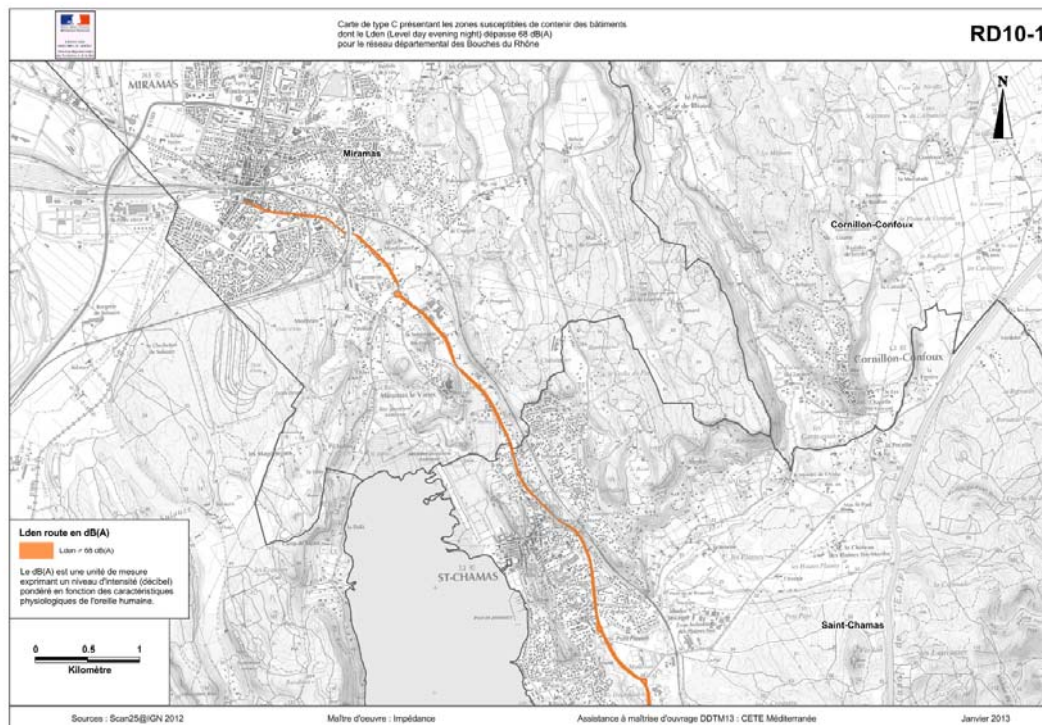

Exemple de carte de type c – $L_{den} > 68$ dB(A)

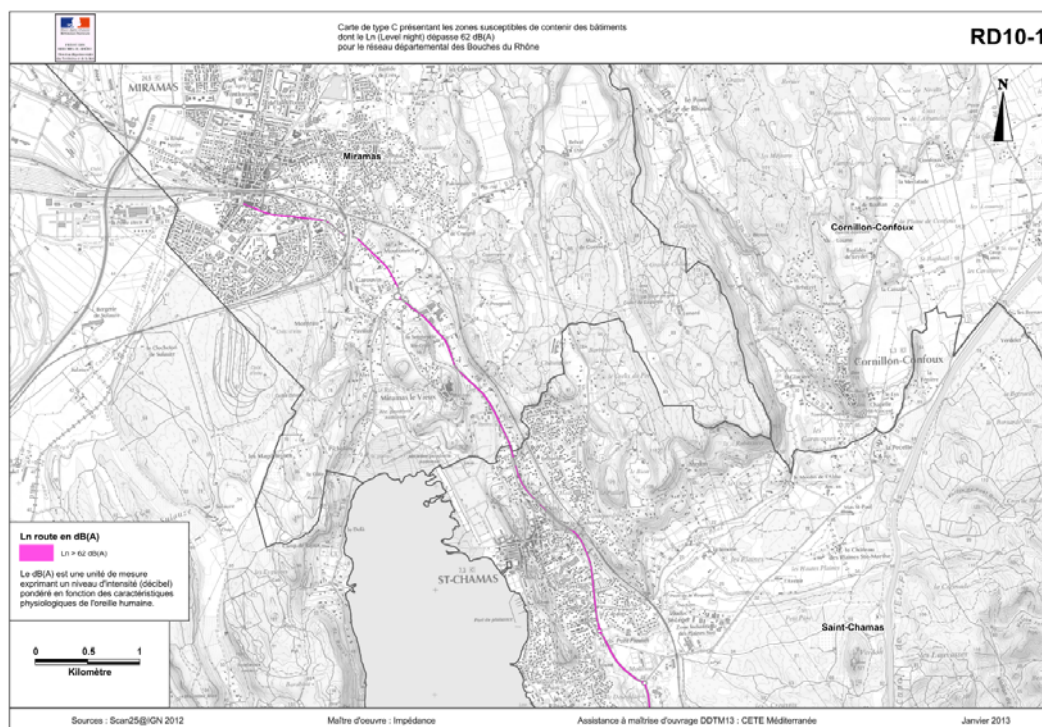

Exemple de carte de type c – $L_n > 62$ dB(A)

Rappel : il n'y a pas de carte en situation de projet de type d.

Les cartes de bruit de type a et c ont été établies selon les indicateurs choisis dans la directive européenne, à savoir L_{den} et L_n et c_e , distinctement pour chaque infrastructure.

- Le **niveau L_{den}** est calculé sur une journée moyenne de 24h à partir des contributions sonores distinctes sur les périodes jour (6h-18h), soir (18h-22h) et nuit (22h-6h) ; c'est un niveau sonore équivalent (moyenne énergétique acoustique) mais dans lequel les niveaux sonores de soirée et de nuit sont augmentés respectivement de +5 et +10 dB(A) afin de traduire une gêne plus importante durant ces périodes.
- Le **niveau L_n** correspond lui au niveau sonore sur la période nocturne moyenne de 22h-6h.

Ces indicateurs ne tiennent pas compte de la dernière réflexion de façade lorsqu'ils sont estimés devant un bâtiment, on considère ainsi qu'ils représentent des niveaux sonores devant une fenêtre ouverte.

La CBS comprend par ailleurs une synthèse de l'analyse de l'exposition au bruit des populations et établissements sensibles (de santé et d'enseignement) par tranches de niveaux sonores. Ces dénombrements, toujours par infrastructure, concernent également les quantités d'habitants et d'établissements en dépassements de seuils.

L'analyse indique également pour chaque infrastructure les superficies (hors plateforme) exposées à des L_{den} au-delà des valeurs de 55, 65 et 75 dB(A).

Le rendu complet des résultats est restitué conformément aux exigences nationales en la matière :

- pour le tableau de synthèse des résultats (dit « tableau de reporting »),
- pour la nomenclature des fichiers géoréférencés.

Le dénombrement des populations et établissements sensibles ainsi que l'estimation des superficies exposées sont détaillées dans les pages allant de 39 à 51 pour les routes départementales dans un ordre alphanumérique, et dans les pages de 52 à 100 pour les voies communales classées par commune et par ordre alphabétique.

Dénombrement des populations exposées au bruit routier des routes départementales

Lden

Infrastructure	Lden					
	Nombre de population vivant dans les habitations					
	[55;60[[60;65[[65;70[[70;75[[75,...[> 68
RD10	3162	1692	922	397	52	866
RD113	3792	1770	889	269	76	623
RD14	112	106	18	0	0	1
RD2	2068	1952	2563	639	0	1402
RD20	894	227	165	103	12	188
RD20D	208	0	0	0	0	0
RD21	152	19	14	0	0	7
RD23	7	58	44	0	0	11
RD268	0	0	0	0	0	0
RD28	107	32	23	0	0	6
RD2C	45	46	132	217	0	342
RD2E	32	86	24	20	0	45
RD34	56	15	10	5	0	8
RD368	208	74	30	4	0	4
RD38C	87	0	0	0	0	0
RD4	535	282	109	0	0	38
RD40B	139	169	288	0	0	98
RD41E	33	93	23	0	0	1
RD42	490	165	286	60	0	182
RD43A	261	535	51	0	0	6
RD43C	59	53	0	0	0	0
RD44F	233	234	133	78	0	99
RD44G	188	126	150	1	0	23
RD46	81	41	5	0	0	2
RD48A	13	36	4	0	0	0
RD4A	865	613	460	44	0	175
RD4B	153	315	167	0	0	0
RD4C	2882	2006	682	649	15	1022
RD5	2043	1676	822	9	0	52
RD538	135	77	53	4	2	30
RD543	99	216	131	0	0	43
RD55	61	51	0	0	0	0
RD556	74	47	30	16	0	26
RD559	1443	4015	604	73	0	162
RD560	465	217	61	65	9	97
RD561	133	52	85	18	0	53
RD568	614	304	115	29	0	43

Tableau récapitulatif du dénombrement des populations exposées au bruit routier Lden des routes départementales
(1/2)

Infrastructure	Lden					
	Nombre de population vivant dans les habitations					
	[55;60[[60;65[[65;70[[70;75[[75,...[> 68
RD569N	99	31	52	1	0	1
RD570	132	125	49	39	0	58
RD570N	2478	434	157	61	3	127
RD571	84	52	107	2	0	11
RD572	98	90	35	0	0	2
RD58	249	534	177	0	0	0
RD58A	224	210	132	0	0	10
RD59	206	211	94	0	0	4
RD5A	746	1890	368	0	0	51
RD6	2723	826	476	298	0	459
RD60A	114	136	7	0	0	0
RD64	2316	405	0	0	0	0
RD69	136	76	33	0	0	13
RD7	263	127	92	8	0	46
RD7N	2537	1309	2230	1030	10	2160
RD8N	746	884	1489	26	5	958
RD9	2236	1759	460	32	0	148
RD908	1413	648	805	145	103	423
RD96	1211	870	467	244	9	432
RD99	332	312	172	12	0	29
RD99B	6	1	0	0	0	0
RD9A	0	0	0	0	0	0

Tableau récapitulatif du dénombrement des populations exposées au bruit routier Lden des routes départementales (2/2)

Ln

Infrastructure	Ln					
	Nombre de population vivant dans les habitations					
	[50;55[[55;60[[60;65[[65;70[[70,...[> 62
RD10	2226	973	583	80	0	308
RD113	2259	943	298	76	0	191
RD14	112	18	0	0	0	0
RD2	2121	2555	675	0	0	69
RD20	536	183	143	15	0	49
RD20D	185	0	0	0	0	0
RD21	35	14	0	0	0	0
RD23	39	63	0	0	0	0
RD268	0	0	0	0	0	0
RD28	35	24	1	0	0	0
RD2C	51	73	276	0	0	0
RD2E	86	24	20	0	0	0
RD34	16	9	6	0	0	1
RD368	87	38	4	0	0	0
RD38C	0	0	0	0	0	0
RD4	329	134	1	0	0	0
RD40B	130	337	0	0	0	0
RD41E	89	27	0	0	0	0
RD42	235	245	129	0	0	29
RD43A	384	209	0	0	0	0
RD43C	53	0	0	0	0	0
RD44F	259	133	91	0	0	20
RD44G	127	158	12	0	0	0
RD46	43	5	0	0	0	0
RD48A	36	4	0	0	0	0
RD4A	633	529	53	0	0	35
RD4B	315	180	0	0	0	0
RD4C	2209	737	698	96	0	482
RD5	1612	1130	27	0	0	1
RD538	73	45	25	0	2	2
RD543	235	118	0	0	0	0
RD55	51	0	0	0	0	0
RD556	63	24	26	0	0	2
RD559	2584	2174	121	2	0	26
RD560	256	80	65	9	0	17
RD561	63	86	28	0	0	0
RD568	457	121	35	0	0	17

Tableau récapitulatif du dénombrement des populations exposées au bruit routier Ln des routes départementales (1/2)

Infrastructure	Ln					
	Nombre de population vivant dans les habitations					
	[50;55[[55;60[[60;65[[65;70[[70,...[> 62
RD569N	37	52	1	0	0	0
RD570	148	52	44	0	0	11
RD570N	592	172	72	9	0	49
RD571	55	105	10	0	0	1
RD572	95	35	0	0	0	0
RD58	523	226	0	0	0	0
RD58A	202	152	5	0	0	0
RD59	196	109	0	0	0	0
RD5A	1287	995	20	0	0	0
RD6	1110	446	349	1	0	54
RD60A	143	7	0	0	0	0
RD64	932	7	0	0	0	0
RD69	81	24	13	0	0	0
RD7	141	99	11	0	0	4
RD7N	1502	1762	1618	23	0	409
RD8N	812	1313	337	5	0	8
RD9	1877	547	37	0	0	5
RD908	1162	712	245	110	0	235
RD96	852	553	270	21	0	126
RD99	310	288	12	0	0	4
RD99B	1	0	0	0	0	0
RD9A	0	0	0	0	0	0

Tableau récapitulatif du dénombrement des populations exposées au bruit routier Ln des routes départementales (2/2)

Dénombrement des établissements de santé et d'enseignement exposés au bruit routier des routes départementales

Lden

Infrastructure	Lden					
	Établissement de santé					
	[55;60[[60;65[[65;70[[70;75[[75,...[> 68
RD10	0	0	0	0	0	0
RD113	2	0	0	0	0	0
RD14	0	0	0	0	0	0
RD2	0	0	2	0	0	2
RD20	0	0	0	0	0	0
RD20D	0	0	0	0	0	0
RD21	0	0	0	0	0	0
RD23	0	0	0	0	0	0
RD268	0	0	0	0	0	0
RD28	0	0	0	0	0	0
RD2C	0	0	0	0	0	0
RD2E	0	0	0	0	0	0
RD34	0	0	0	0	0	0
RD368	0	0	0	0	0	0
RD38C	0	0	0	0	0	0
RD4	0	0	0	0	0	0
RD40B	0	0	0	0	0	0
RD41E	0	0	0	0	0	0
RD42	0	0	0	0	0	0
RD43A	0	0	0	0	0	0
RD43C	0	0	0	0	0	0
RD44F	0	0	0	0	0	0
RD44G	0	0	0	0	0	0
RD46	0	0	0	0	0	0
RD48A	0	0	0	0	0	0
RD4A	2	1	0	0	0	0
RD4B	0	0	0	0	0	0
RD4C	0	0	0	0	0	0
RD5	1	1	0	0	0	0
RD538	0	0	0	0	0	0
RD543	0	0	0	0	0	0
RD55	0	0	0	0	0	0
RD556	0	0	0	0	0	0
RD559	0	0	0	0	0	0
RD560	0	0	0	0	0	0
RD561	0	0	0	0	0	0
RD568	0	0	0	0	0	0

Tableau récapitulatif du dénombrement des établissements de santé exposés au bruit routier Lden des routes départementales (1/2)

Infrastructure	Lden					
	Établissement de santé					
	[55;60[[60;65[[65;70[[70;75[[75,...[> 68
RD569N	0	0	0	0	0	0
RD570	0	0	0	0	0	0
RD570N	0	0	0	0	0	0
RD571	0	0	0	0	0	0
RD572	0	0	0	0	0	0
RD58	0	0	0	0	0	0
RD58A	0	0	0	0	0	0
RD59	0	0	0	0	0	0
RD5A	0	0	0	0	0	0
RD6	1	0	0	0	0	0
RD60A	0	0	0	0	0	0
RD64	0	0	0	0	0	0
RD69	0	0	0	0	0	0
RD7	0	0	0	0	0	0
RD7N	0	0	0	0	0	0
RD8N	0	1	0	0	0	0
RD9	1	0	0	0	0	0
RD908	0	0	0	0	0	0
RD96	1	0	1	0	0	0
RD99	0	0	0	0	0	0
RD99B	0	0	0	0	0	0
RD9A	0	0	0	0	0	0

Tableau récapitulatif du dénombrement des établissements de santé exposés au bruit routier Lden des routes départementales (2/2)

Infrastructure	Lden					
	Établissement d'enseignement					
	[55;60[[60;65[[65;70[[70;75[[75,...[> 68
RD10	2	0	0	0	0	0
RD113	2	2	0	0	0	0
RD14	0	0	0	0	0	0
RD2	1	2	2	1	0	2
RD20	0	0	0	0	0	0
RD20D	0	0	0	0	0	0
RD21	0	0	0	0	0	0
RD23	0	0	0	0	0	0
RD268	0	0	0	0	0	0
RD28	0	0	1	0	0	0
RD2C	0	0	1	1	0	2
RD2E	0	0	0	0	0	0
RD34	0	0	1	0	0	0
RD368	0	1	0	0	0	0
RD38C	0	0	0	0	0	0
RD4	1	0	0	0	0	0
RD40B	0	0	0	0	0	0
RD41E	0	1	0	0	0	0
RD42	1	1	0	0	0	0
RD43A	3	0	0	0	0	0
RD43C	0	0	0	0	0	0
RD44F	0	0	0	0	0	0
RD44G	1	1	0	0	0	0
RD46	0	0	0	0	0	0
RD48A	0	1	0	0	0	0
RD4A	2	0	1	0	0	0
RD4B	0	0	0	0	0	0
RD4C	0	0	1	1	0	1
RD5	5	2	0	0	0	0
RD538	0	0	0	0	0	0
RD543	1	0	0	0	0	0
RD55	0	0	0	0	0	0
RD556	0	0	0	0	0	0
RD559	4	3	0	0	0	0
RD560	0	1	0	0	0	0
RD561	0	0	0	0	0	0
RD568	0	0	0	0	0	0

Tableau récapitulatif du dénombrement des établissements d'enseignement exposés au bruit routier Lden des routes départementales (1/2)

Infrastructure	Lden					
	Établissement d'enseignement					
	[55;60[[60;65[[65;70[[70;75[[75,...[> 68
RD569N	0	0	0	0	0	0
RD570	0	0	0	0	0	0
RD570N	0	0	0	0	0	0
RD571	1	0	1	0	0	0
RD572	0	0	0	0	0	0
RD58	1	0	1	0	0	0
RD58A	0	1	2	0	0	1
RD59	0	0	0	0	0	0
RD5A	0	1	3	0	0	0
RD6	6	0	1	0	0	0
RD60A	0	0	0	0	0	0
RD64	0	0	0	0	0	0
RD69	0	0	0	0	0	0
RD7	0	1	0	0	0	0
RD7N	4	0	1	0	0	0
RD8N	1	0	0	0	0	0
RD9	2	2	2	0	0	1
RD908	1	0	0	0	0	0
RD96	2	2	0	1	0	1
RD99	1	1	0	0	0	0
RD99B	0	0	0	0	0	0
RD9A	0	0	0	0	0	0

Tableau récapitulatif du dénombrement des établissements d'enseignement exposés au bruit routier Lden des routes départementales (2/2)

Ln

Infrastructure	Ln					
	Établissement de santé					
	[50;55[[55;60[[60;65[[65;70[[70,...[> 62
RD10	0	0	0	0	0	0
RD113	1	0	0	0	0	0
RD14	0	0	0	0	0	0
RD2	0	2	0	0	0	0
RD20	0	0	0	0	0	0
RD20D	0	0	0	0	0	0
RD21	0	0	0	0	0	0
RD23	0	0	0	0	0	0
RD268	0	0	0	0	0	0
RD28	0	0	0	0	0	0
RD2C	0	0	0	0	0	0
RD2E	0	0	0	0	0	0
RD34	0	0	0	0	0	0
RD368	0	0	0	0	0	0
RD38C	0	0	0	0	0	0
RD4	0	0	0	0	0	0
RD40B	0	0	0	0	0	0
RD41E	0	0	0	0	0	0
RD42	0	0	0	0	0	0
RD43A	0	0	0	0	0	0
RD43C	0	0	0	0	0	0
RD44F	0	0	0	0	0	0
RD44G	0	0	0	0	0	0
RD46	0	0	0	0	0	0
RD48A	0	0	0	0	0	0
RD4A	2	0	0	0	0	0
RD4B	0	0	0	0	0	0
RD4C	0	0	0	0	0	0
RD5	1	0	0	0	0	0
RD538	0	0	0	0	0	0
RD543	0	0	0	0	0	0
RD55	0	0	0	0	0	0
RD556	0	0	0	0	0	0
RD559	0	0	0	0	0	0
RD560	0	0	0	0	0	0
RD561	0	0	0	0	0	0
RD568	0	0	0	0	0	0

Tableau récapitulatif du dénombrement des établissements de santé exposés au bruit routier Ln des routes départementales (1/2)

Infrastructure	Ln					
	Établissement de santé					
	[50;55[[55;60[[60;65[[65;70[[70,...[> 62
RD569N	0	0	0	0	0	0
RD570	0	0	0	0	0	0
RD570N	0	0	0	0	0	0
RD571	0	0	0	0	0	0
RD572	0	0	0	0	0	0
RD58	0	0	0	0	0	0
RD58A	0	0	0	0	0	0
RD59	0	0	0	0	0	0
RD5A	0	0	0	0	0	0
RD6	0	0	0	0	0	0
RD60A	0	0	0	0	0	0
RD64	0	0	0	0	0	0
RD69	0	0	0	0	0	0
RD7	0	0	0	0	0	0
RD7N	0	0	0	0	0	0
RD8N	0	1	0	0	0	0
RD9	0	0	0	0	0	0
RD908	0	0	0	0	0	0
RD96	0	1	0	0	0	0
RD99	0	0	0	0	0	0
RD99B	0	0	0	0	0	0
RD9A	0	0	0	0	0	0

Tableau récapitulatif du dénombrement des établissements de santé exposés au bruit routier Ln des routes départementales (2/2)

Infrastructure	Ln					
	Établissement d'enseignement					
	[50;55[[55;60[[60;65[[65;70[[70,...[> 62
RD10	0	0	0	0	0	0
RD113	4	0	0	0	0	0
RD14	0	0	0	0	0	0
RD2	2	2	1	0	0	0
RD20	0	0	0	0	0	0
RD20D	0	0	0	0	0	0
RD21	0	0	0	0	0	0
RD23	0	0	0	0	0	0
RD268	0	0	0	0	0	0
RD28	0	1	0	0	0	0
RD2C	0	1	1	0	0	0
RD2E	0	0	0	0	0	0
RD34	0	1	0	0	0	0
RD368	1	0	0	0	0	0
RD38C	0	0	0	0	0	0
RD4	0	0	0	0	0	0
RD40B	0	0	0	0	0	0
RD41E	1	0	0	0	0	0
RD42	2	0	0	0	0	0
RD43A	1	0	0	0	0	0
RD43C	0	0	0	0	0	0
RD44F	0	0	0	0	0	0
RD44G	1	0	0	0	0	0
RD46	0	0	0	0	0	0
RD48A	1	0	0	0	0	0
RD4A	1	1	0	0	0	0
RD4B	0	0	0	0	0	0
RD4C	0	1	1	0	0	0
RD5	3	0	0	0	0	0
RD538	0	0	0	0	0	0
RD543	0	0	0	0	0	0
RD55	0	0	0	0	0	0
RD556	0	0	0	0	0	0
RD559	4	0	0	0	0	0
RD560	1	0	0	0	0	0
RD561	0	0	0	0	0	0
RD568	0	0	0	0	0	0

Tableau récapitulatif du dénombrement des établissements d'enseignement exposés au bruit routier Ln des routes départementales (1/2)

Infrastructure	Ln					
	Établissement d'enseignement					
	[50;55[[55;60[[60;65[[65;70[[70,...[> 62
RD569N	0	0	0	0	0	0
RD570	0	0	0	0	0	0
RD570N	0	0	0	0	0	0
RD571	0	0	0	0	0	0
RD572	0	0	0	0	0	0
RD58	0	0	0	0	0	0
RD58A	0	3	0	0	0	0
RD59	0	0	0	0	0	0
RD5A	1	3	0	0	0	0
RD6	0	1	0	0	0	0
RD60A	0	0	0	0	0	0
RD64	0	0	0	0	0	0
RD69	0	0	0	0	0	0
RD7	1	0	0	0	0	0
RD7N	0	1	0	0	0	0
RD8N	0	0	0	0	0	0
RD9	2	1	1	0	0	0
RD908	0	0	0	0	0	0
RD96	2	1	1	0	0	0
RD99	1	0	0	0	0	0
RD99B	0	0	0	0	0	0
RD9A	0	0	0	0	0	0

Tableau récapitulatif du dénombrement des établissements d'enseignement exposés au bruit routier Ln des routes départementales (2/2)

Superficie exposée des routes départementales

Infrastructure	Surface exposée en km ² - Lden			Infrastructure	Surface exposée en km ² - Lden		
	> 55 dB(A)	> 65 dB(A)	> 75 dB(A)		> 55 dB(A)	> 65 dB(A)	> 75 dB(A)
RD10	16.71	3.04	0.20	RD569N	0.70	0.11	0.00
RD113	29.29	5.88	0.44	RD570	10.58	1.66	0.00
RD14	0.56	0.10	0.00	RD570N	18.57	2.96	0.11
RD2	3.68	0.82	0.00	RD571	2.06	0.33	0.00
RD20	6.03	1.48	0.13	RD572	1.69	0.28	0.00
RD20D	0.35	0.08	0.01	RD58	0.38	0.06	0.00
RD21	0.60	0.12	0.01	RD58A	0.57	0.12	0.00
RD23	0.20	0.42	0.05	RD59	1.46	0.28	0.00
RD268	6.00	0.89	0.00	RD5A	0.54	0.14	0.00
RD28	2.03	0.36	0.00	RD6	22.66	4.76	0.50
RD2C	0.31	0.08	0.00	RD60A	0.33	0.04	0.00
RD2E	0.09	0.02	0.00	RD64	0.38	0.06	0.00
RD34	1.46	0.21	0.00	RD69	2.78	0.46	0.00
RD368	2.25	0.39	0.00	RD7	2.90	0.51	0.00
RD38C	1.68	0.25	0.00	RD7N	39.85	24.17	21.04
RD4	2.44	0.82	0.04	RD8N	8.37	1.53	0.01
RD40B	0.25	0.06	0.00	RD9	21.15	4.44	0.24
RD41E	1.13	0.21	0.00	RD908	0.81	0.27	0.01
RD42	0.27	0.08	0.00	RD96	11.11	2.19	0.13
RD43A	0.39	0.06	0.00	RD99	3.35	0.56	0.00
RD43C	0.56	0.07	0.00	RD99B	1.64	0.29	0.00
RD44F	0.51	0.13	0.00	RD9A	0.10	0.02	0.00
RD44G	0.62	0.11	0.00				
RD46	1.11	0.17	0.00				
RD48A	0.22	0.05	0.00				
RD4A	2.16	0.43	0.00				
RD4B	0.34	0.08	0.00				
RD4C	1.06	0.45	0.09				
RD5	6.81	1.53	0.06				
RD538	3.58	0.62	0.00				
RD543	0.45	0.09	0.00				
RD55	0.92	0.15	0.00				
RD556	3.41	0.58	0.01				
RD559	8.04	1.72	0.03				
RD560	2.79	0.55	0.02				
RD561	3.25	0.61	0.01				
RD568	4.54	0.95	0.05				

Tableau récapitulatif des superficies exposées des routes départementales

Dénombrement des populations exposées au bruit routier des voies communales

Lden

Infrastructure	Commune	Lden					
		Nombre de population vivant dans les habitations					
		[55;60[[60;65[[65;70[[70;75[[75,...[> 68
AV DES BELGES	Aix en Provence	56	1005	126	0	0	0
AV HENRI MOURET	Aix en Provence	1113	194	0	0	0	0
AV MARECHAL LATTRE DE TASSIGNY	Aix en Provence	554	735	101	0	0	0
AV NAPOLEON BONAPARTE	Aix en Provence	92	259	237	0	0	0
AV PIERRE BROSSOLETTE	Aix en Provence	328	232	218	0	0	10
AV VICTOR HUGO	Aix en Provence	194	219	468	0	0	0
BD DES POILUS	Aix en Provence	38	36	26	0	0	0
BD DU ROI RENE	Aix en Provence	93	635	1290	0	0	0
CRS D ORBITELLE	Aix en Provence	11	26	789	0	0	0
CRS SEXTIUS	Aix en Provence	758	112	478	320	0	584
R DES CORDELIERS	Aix en Provence	0	1560	0	0	0	0
RTE DE BERRE	Aix en Provence	308	0	0	0	0	0
R M BERTHELOT	Aix en Provence	8	5	0	0	0	0
V0006	Aix en Provence	3196	2169	44	0	0	0
V0021	Aix en Provence	376	1965	145	0	0	7
V0025	Aix en Provence	60	251	213	0	0	0
V0036	Aix en Provence	142	692	840	11	0	367
V0038	Aix en Provence	316	129	938	33	0	65
V0063	Aix en Provence	360	1558	0	0	0	0
V0073	Aix en Provence	322	255	283	0	0	159
V0081	Aix en Provence	436	673	381	0	0	2
BD ANGE MARTIN	Allauch	62	59	122	24	0	50
AV DE STALINGRAD	Arles	663	857	164	243	416	751
AV DE ARCHES	Arles	6	0	0	1	0	1
AV PRESIDENT SALVADOR ALLENDE	Arles	432	2571	249	13	0	13
AV VICTOR HUGO	Arles	288	61	211	137	0	245
BD DES LICES	Arles	300	439	212	25	0	25
BD EMILE COMBES	Arles	876	520	263	144	304	638
BD GEORGES CLEMENCEAU	Arles	102	166	381	69	0	235
QUAI DE LA ROQUETTE	Arles	165	105	20	179	543	722
R ANATOLE FRANCE	Arles	463	281	105	446	310	834
ROUTE DE CRAU	Arles	19	123	0	0	0	0
V0015	Arles	527	116	39	36	16	60
AV DES GOUMS	Aubagne	416	467	102	0	0	0
AV SIMON LAGUNAS	Aubagne	60	26	0	0	0	0
BD GAMBETTA	Aubagne	83	10	541	310	0	450
CHE DES ESPILLIERES	Aubagne	345	224	55	0	0	0
PROM PIERRE BLANCARD	Aubagne	109	129	105	0	0	7
R DE LA DELPHINE	Aubagne	33	57	109	0	0	0
R DU DOCT BARTHELEMY	Aubagne	2	15	71	0	0	49
R JEU DE BALLON	Aubagne	5	499	463	0	0	345
V0030	Aubagne	60	7	77	0	0	8
V0011	Cabriès	173	37	80	0	0	0
AV AUGUSTE FAVIER	Cassis	50	12	0	0	0	0
ROUTE PIERRE IMBERT	Cassis	36	4	0	0	0	0

Tableau récapitulatif du dénombrement des populations exposées au bruit routier Lden des routes communales (1/7)

Infrastructure	Commune	Lden					
		Nombre de population vivant dans les habitations					
		[55;60[[60;65[[65;70[[70;75[[75;...[> 68
AV LIEUTAUD	Gardanne	63	11	0	1	0	1
BRETELLE DE LA PLAINE	Gardanne	26	1	0	0	0	0
R DU PETIT CHEMIN D AIX	Gardanne	13	9	1	0	0	0
V0050	Gardanne	13	46	10	0	0	0
V0060	Gardanne	203	121	0	0	0	0
V0076	Gardanne	0	114	16	0	0	0
AV DU ROVE	Gignac la Nerthe	4	1	0	0	0	0
AV MEDITERRANEE	Gignac la Nerthe	5	5	1	0	0	0
AV DES ANCIENS COMBATTANTS	Istres	378	0	0	0	0	0
AV FELIX GOUIN	Istres	1580	2070	1617	0	0	9
AV GUYNEMER	Istres	60	161	0	0	0	0
AV RADOLFZELL	Istres	273	294	283	0	0	0
AV RAYMOND FILIPPI	Istres	400	2568	48	0	0	0
BD JEAN JACQUES PRAT	Istres	712	278	1408	6	0	750
COR DE SUFFREN	Istres	64	488	9	0	0	0
V0031	Istres	577	288	362	0	0	246
V0034	Istres	233	328	142	0	0	27
AV DE SAINT JEAN	La Ciotat	188	225	0	0	0	0
AV JEAN MONNET	Les Pennes Mirabeau	9	19	0	0	0	0
V0023	Les Pennes Mirabeau	131	105	83	235	0	284
ALL LEON GAMBETTA	Marseille	47	548	0	0	0	0
ALL TURCAT MERY	Marseille	15	96	0	456	0	456
AV ALEXANDRE FLEMING	Marseille	1475	762	673	488	143	778
AV ANDRE ZENATTI	Marseille	437	217	446	56	0	73
AV ANNE MARIE	Marseille	165	40	25	0	0	14
AV CAMILLE PELLETAN	Marseille	379	838	2170	0	0	1270
AV CLAUDE MONET	Marseille	37	143	610	27	0	401
AV COROT	Marseille	529	1145	272	167	0	332
AV D'HAIFA	Marseille	442	717	401	0	0	0
AV DE CHATEAU GOMBER	Marseille	0	11	155	0	0	120
AV DE CORINTHE	Marseille	194	0	690	0	0	0
AV DE DELPHES	Marseille	185	520	326	0	0	0
AV DE LA FOURRAGERE	Marseille	415	1068	78	0	0	19
AV DE LA TIMONE	Marseille	525	151	875	70	0	798
AV DE MAZARGUES	Marseille	2055	706	2291	729	243	2046
AV DE MONTOLIVET	Marseille	381	76	201	72	0	72
AV DE SAINT-ANTOINE	Marseille	485	166	432	1058	0	1334
AV DE TOULON	Marseille	637	719	3367	0	0	2306
AV DE VALDONNE	Marseille	448	359	155	0	0	11
AV DES AYGALADES	Marseille	150	35	284	0	0	284
AV DES CHUTES LAVIE	Marseille	673	828	1927	123	0	831
AV DES FELIBRES	Marseille	61	80	75	0	0	0
AV DES FRAIS VALLON	Marseille	660	2095	77	0	0	0
AV DES GOUMIERS	Marseille	175	152	369	0	0	3
AV DES OLIVES	Marseille	65	83	22	4	0	12
AV DESAUTEL	Marseille	63	105	92	0	0	15
AV DESIRE BIANCO	Marseille	363	361	33	41	0	60
AV DU CAP-PINEDE ROC	Marseille	533	143	369	0	0	3
AV DU MARCHE NATIONA	Marseille	598	357	71	0	0	0
AV DU MERLAN	Marseille	480	367	652	123	0	300

Tableau récapitulatif du dénombrement des populations exposées au bruit routier Lden des routes communales (2/7)

Infrastructure	Commune	Lden					
		Nombre de population vivant dans les habitations					
		[55;60[[60;65[[65;70[[70;75[[75;...[> 68
AV DU PRADO	Marseille	1596	1821	7677	96	0	1316
AV ESCADRILLE NORMAN	Marseille	161	1769	9	0	0	0
AV FERNANDEL	Marseille	271	128	99	78	0	121
AV FLORIAN	Marseille	120	64	284	0	0	19
AV JEAN BOUIN	Marseille	279	163	225	0	0	27
AV JOSEPH VIDAL	Marseille	120	110	553	0	0	339
AV MARCEL DELPRAT	Marseille	16	162	0	0	0	0
AV MARECHAL FOCH	Marseille	2169	459	1158	974	0	1028
AV PASTEUR	Marseille	302	26	2430	0	0	2288
AV PROSPER MERIMEE	Marseille	182	165	48	0	0	0
AV RAIMU	Marseille	1056	773	0	0	0	0
AV RAOUL FOLLEREAU	Marseille	608	191	0	0	0	0
AV ROBERT SCHUMAN	Marseille	35	529	683	35	0	620
AV ROGER SALENGRO	Marseille	1219	15	4077	765	0	3145
AV VAUDOYER	Marseille	57	539	99	0	0	0
AV VITON	Marseille	104	144	61	0	0	35
AV WILLIAM BOOTH	Marseille	1217	1051	0	0	0	0
AVENUE GEORGES LATI	Marseille	315	242	1329	24	0	597
BD ACHILLE MARCEL	Marseille	89	2	149	0	0	109
BD BAILLE	Marseille	1447	423	1759	4663	0	6422
BD BERNABO	Marseille	63	78	525	0	0	0
BD CAMILLE FLAMMARIO	Marseille	1146	246	1194	1881	0	3060
BD CAPITAIN GEZE	Marseille	332	17	0	419	0	419
BD CHARLES MORETTI	Marseille	413	921	438	0	0	351
BD CHARLES NEDELEC	Marseille	0	0	337	0	0	337
BD D'ATHENES	Marseille	678	0	1289	0	0	143
BD DE BRIANCON	Marseille	227	13	370	0	0	0
BD DE LA COMTESSE	Marseille	345	303	214	0	0	22
BD DE LA CONCORDE	Marseille	82	61	33	389	0	421
BD DE LA CORDERIE	Marseille	450	98	1982	456	0	2160
BD DE LA LIBERATION	Marseille	2	2	3535	183	0	3346
BD DE LA LIBERTE	Marseille	264	204	1517	0	0	1426
BD DE LOUVAIN	Marseille	288	160	912	0	0	0
BD DE PLOMBIERES	Marseille	604	40	388	172	0	437
BD DE SAINTE-MARGUER	Marseille	704	415	687	606	0	681
BD DE STRASBOURG	Marseille	151	3	2074	0	0	0
BD DES DAMES	Marseille	0	892	2025	0	0	0
BD DIE	Marseille	37	248	28	0	0	0
BD DU SABLIER	Marseille	70	168	158	133	0	291
BD DUGOMMIER	Marseille	426	0	271	0	0	271
BD DUNKERQUE	Marseille	772	220	126	66	0	192
BD EUGENE PIERRE	Marseille	544	104	1455	0	0	0
BD FERNAND BONNEFOY	Marseille	166	15	513	0	0	0
BD GEMY	Marseille	80	5	261	88	0	321
BD GILLET	Marseille	25	148	122	0	0	36
BD GILLIBERT	Marseille	233	248	92	0	0	0
BD GUSTAVE GANAY	Marseille	152	421	383	0	0	112
BD JEAN EUGENE CABAS	Marseille	110	264	49	0	0	0
BD JEANNE D'ARC	Marseille	413	1086	549	0	0	0
BD LAVOISIER	Marseille	0	0	0	0	0	0

Tableau récapitulatif du dénombrement des populations exposées au bruit routier Lden des routes communales (3/7)

Infrastructure	Commune	Lden					
		Nombre de population vivant dans les habitations					
		[55;60[[60;65[[65;70[[70;75[[75;...[> 68
BD LOUIS ARMAND	Marseille	108	16	0	0	0	0
BD LOUIS FRANGIN	Marseille	336	63	44	149	0	193
BD MERLE	Marseille	35	98	1	0	0	0
BD MIREILLE LAUZE	Marseille	272	660	962	0	0	251
BD MONTRICHER	Marseille	193	0	1059	0	0	0
BD NOTRE DAME	Marseille	1434	0	3250	90	0	660
BD PAUL CLAUDEL	Marseille	1567	419	357	83	0	160
BD PAUL PEYTRAL	Marseille	591	0	0	0	0	0
BD PEBRE	Marseille	198	600	10	0	0	0
BD PERIER	Marseille	517	89	817	764	0	764
BD PHILIPPON	Marseille	78	448	685	313	0	964
BD RABATAU	Marseille	465	878	49	297	0	297
BD ROMAIN ROLLAND	Marseille	1286	943	1926	124	0	628
BD SCHLOESING	Marseille	1004	467	493	362	0	593
BD VINCENT DELPUECH	Marseille	330	908	420	468	0	887
BD VOLTAIRE	Marseille	1582	595	1102	104	0	573
CHE DE GIBBES	Marseille	159	235	757	0	0	523
CHE DE LA COMMANDERI	Marseille	136	460	173	50	0	60
CHE DE LA MADRAGUE V	Marseille	1198	1050	1802	213	0	1163
CHE DE LA PARETTE	Marseille	288	214	333	0	0	18
CHE DE PALAMA	Marseille	29	42	0	0	0	0
CHE DE SAINT-JEAN DU	Marseille	167	215	1529	0	0	1184
CHE DE SAINT-MITRE A	Marseille	425	153	118	0	0	14
CHE DU LANCIER	Marseille	309	769	74	0	0	16
CHE DU ROI D'ESPAGNE	Marseille	135	341	101	0	0	0
CHE DU VALLON DE L'O	Marseille	21	66	25	0	0	0
CHE DU VALLON DE TOU	Marseille	112	184	197	13	0	26
CHE JOSEPH AIGUIER	Marseille	265	1053	58	0	0	0
CHE NOTRE DAME DE LA	Marseille	445	363	44	0	0	13
CHE SAINT-JOSEPH A S	Marseille	1179	1561	689	36	0	72
CRS BELSUNCE	Marseille	255	993	495	86	0	581
CRS GOUFFE	Marseille	1104	127	930	0	0	61
CRS PIERRE PUGET	Marseille	212	891	0	0	0	0
LA CANEBIERE	Marseille	1115	0	1922	0	0	1864
PL CASTELLANE	Marseille	232	0	295	0	0	0
PL DE LA GARE DU SUD	Marseille	356	0	0	0	0	0
PL DE LA MAJOR	Marseille	266	0	0	0	0	0
PL DE STRASBOURG	Marseille	218	213	0	0	0	0
PL DES MARSEILLAISES	Marseille	1	553	501	0	0	336
PL DU GENERAL FERRIE	Marseille	147	33	0	0	0	0
PL JULES GUESDE	Marseille	815	755	0	0	0	0
R AMEDEE PALMIERI	Marseille	45	57	53	0	0	0
R ANTOINE DEL BELLO	Marseille	0	0	688	440	0	935
R ANTOINE ZATTARA	Marseille	246	0	0	0	0	0
R ARTHUR SCOTT	Marseille	130	0	0	0	0	0
R AUGUSTIN AUBERT	Marseille	158	749	157	0	0	7
R AVIATEUR LE BRIX	Marseille	747	299	508	19	0	177
R BLANCHE	Marseille	45	0	332	0	0	0
R CAPITAINE DESSEMON	Marseille	337	34	241	0	0	20
R CAZEMAJOU	Marseille	146	0	12	20	0	20

Tableau récapitulatif du dénombrement des populations exposées au bruit routier Lden des routes communales (4/7)

Infrastructure	Commune	Lden					
		Nombre de population vivant dans les habitations					
		[55;60[[60;65[[65;70[[70;75[[75;...[> 68
R CHARRAS	Marseille	108	237	2820	17	0	436
R COLBERT	Marseille	144	0	787	0	0	177
R D'AIX	Marseille	0	0	318	0	0	318
R D'ANTHOINE	Marseille	24	428	167	0	0	0
R D'ENDOUME	Marseille	923	25	2432	277	0	2001
R DE CHANTERAC	Marseille	70	1438	714	0	0	0
R DE CRIMEE	Marseille	153	0	5190	0	0	3363
R DE FORBIN	Marseille	131	11	1951	0	0	156
R DE LA REPUBLIQUE	Marseille	502	617	3605	780	0	4274
R DE RUFFI	Marseille	327	389	824	0	0	0
R DES GERANIUMS	Marseille	17	8	7	0	0	0
R DES VERTUS	Marseille	43	0	945	0	0	340
R DOCTEUR BERTRAND	Marseille	100	270	4	0	0	0
R DOCTEUR LEON PERRI	Marseille	582	272	176	150	0	289
R DU CHANTIER	Marseille	158	0	0	561	0	561
R DU MONASTERE	Marseille	0	980	0	642	0	642
R DU ROUET	Marseille	363	0	5036	0	0	1245
R ESPERANDIEU	Marseille	4	210	717	0	0	225
R FAUCHIER	Marseille	841	0	733	0	0	0
R FONDERE	Marseille	992	0	1374	0	0	0
R FORT NOTRE DAME	Marseille	215	0	0	1180	0	1180
R FRANCOIS MAURIAC	Marseille	612	1379	571	0	0	69
R GUIBAL	Marseille	2258	0	1273	0	0	710
R HENRI BARBUSSE	Marseille	121	462	0	0	0	0
R HONNORAT	Marseille	245	0	38	2245	0	2284
R JEAN DUSSERT	Marseille	138	366	225	0	0	36
R JEAN QUEILLAU	Marseille	324	471	75	0	0	0
R JOBIN	Marseille	0	0	213	0	0	111
R JULES FERRY	Marseille	123	0	0	0	0	0
R LE PELLETIER	Marseille	9	5	269	237	0	469
R LOUBON	Marseille	1645	449	1342	240	0	986
R MADON	Marseille	47	0	265	0	0	256
R MARX DORMOY	Marseille	0	537	343	0	0	160
R MELCHIOR GUINOT	Marseille	180	0	463	0	0	0
R MENPENTI	Marseille	116	648	562	0	0	0
R MUSSO	Marseille	52	135	21	0	0	0
R NEGRESKO	Marseille	472	67	1403	0	0	0
R NOTRE DAME DES	Marseille	20	0	23	11	76	88
R PARADIS	Marseille	119	50	7033	2144	0	6531
R PIERRE DOIZE	Marseille	792	1645	290	526	322	861
R PIERRE ROCHE	Marseille	463	611	1070	0	0	242
R RAYMOND TEISSEIRE	Marseille	327	336	116	0	0	2
R SAINT-JEAN DU DESE	Marseille	904	402	615	33	0	71
R SAINT-PIERRE	Marseille	893	2436	651	597	0	1248
R SAINTE-BARBE	Marseille	122	267	121	0	0	0
R VERDILLON	Marseille	327	475	27	0	0	0
R VILLENEUVE	Marseille	195	0	113	432	0	545
RPE SAINT-MAURICE	Marseille	219	0	138	143	0	281
RPT IAN PALACH	Marseille	2	0	0	0	0	0
RTE DE LA GAVOTTE	Marseille	248	2	182	131	0	207

Tableau récapitulatif du dénombrement des populations exposées au bruit routier Lden des routes communales (5/7)

Infrastructure	Commune	Lden					
		Nombre de population vivant dans les habitations					
		[55;60[[60;65[[65;70[[70;75[[75,...[> 68
RTE DES 3 LUCS A LA	Marseille	92	150	84	0	0	0
TRA CHANTE PERDRIX	Marseille	433	555	144	0	0	4
TRA DE LA GAYE	Marseille	57	234	3	0	0	3
TRA DE LA MONTRE	Marseille	79	204	8	0	0	0
TRA DE LE TREVARESSE	Marseille	299	332	414	0	0	299
TRA PARANGON	Marseille	131	443	239	0	0	25
V0003	Marseille	157	60	465	148	0	440
V0004	Marseille	851	141	389	488	0	694
V0005	Marseille	803	311	1273	78	0	451
V0007	Marseille	1748	1357	4386	3274	8	6358
V0008	Marseille	924	304	2602	0	0	987
V0009	Marseille	354	187	1294	524	0	1259
V0010	Marseille	301	59	614	1212	0	1402
V0012	Marseille	1724	1080	1273	1574	0	2249
V0013	Marseille	1175	388	5405	872	0	5221
V0016	Marseille	408	608	3958	66	0	2186
V0017	Marseille	313	243	707	625	0	828
V0018	Marseille	554	1957	1015	0	0	123
V0020	Marseille	474	54	44	347	0	352
V0027	Marseille	776	221	2302	542	0	1627
V0033	Marseille	83	341	15	14	0	16
V0035	Marseille	31	582	542	0	0	0
V0037	Marseille	101	171	74	0	0	0
V0039	Marseille	225	532	6501	1300	0	5951
V0040	Marseille	303	1570	3158	85	0	2027
V0041	Marseille	53	622	770	0	0	0
V0042	Marseille	299	454	2147	0	0	0
V0043	Marseille	26	835	62	0	0	39
V0044	Marseille	1705	933	546	349	0	571
V0046	Marseille	105	430	92	7	0	25
V0048	Marseille	121	313	960	1588	0	1588
V0049	Marseille	390	523	9378	0	0	5026
V0051	Marseille	371	1049	97	0	0	76
V0052	Marseille	273	499	112	0	0	17
V0053	Marseille	529	1128	780	38	0	523
V0054	Marseille	1291	128	700	638	0	1318
V0055	Marseille	461	548	402	0	0	117
V0056	Marseille	796	950	802	24	0	332
V0057	Marseille	796	950	802	24	0	332
V0058	Marseille	203	398	256	0	0	25
V0059	Marseille	1006	661	1274	1336	0	1553
V0061	Marseille	601	0	1676	141	0	287
V0062	Marseille	190	271	385	4759	0	5144
V0065	Marseille	325	567	407	0	0	407
V0066	Marseille	910	417	701	0	0	341
V0068	Marseille	535	481	888	1697	0	2279
V0069	Marseille	0	0	283	0	0	0
V0070	Marseille	299	166	311	2154	0	2465
V0071	Marseille	1079	121	3677	809	0	4697
V0072	Marseille	351	745	409	0	0	10

Tableau récapitulatif du dénombrement des populations exposées au bruit routier Lden des routes communales (6/7)

Infrastructure	Commune	Lden					
		Nombre de population vivant dans les habitations					
		[55;60[[60;65[[65;70[[70;75[[75,...[> 68
V0074	Marseille	428	200	4118	228	0	4346
V0075	Marseille	262	6	1360	867	0	2103
V0077	Marseille	450	1030	3033	0	0	439
V0080	Marseille	961	392	11	0	0	0
V0082	Marseille	1019	1170	70	0	0	18
V0083	Marseille	161	109	158	0	0	26
V0084	Marseille	909	421	243	42	0	146
V0085	Marseille	77	128	45	0	0	0
AV DU CDT L'HERMINIE	Martigues	226	96	0	0	0	0
AV DU DOCTEUR FLEMIN	Martigues	205	272	156	0	0	0
BD DES RAYETTES	Martigues	167	133	3	0	0	0
BD DU 14 JUILLET	Martigues	55	9	370	0	0	0
BD PAUL ELUARD	Martigues	181	0	0	0	0	0
CHE DES FABRIQUES	Martigues	69	176	2	0	0	0
QU KLEBER	Martigues	84	167	189	0	0	189
R COLONEL FABIEN	Martigues	173	0	103	0	0	31
RTE ANC DE MARSEILLE	Martigues	163	69	165	0	0	6
TRA J F KENNEDY	Martigues	5	0	96	0	0	0
TRA PAUL DOUMER	Martigues	22	23	1	0	0	0
V0002	Martigues	224	294	254	0	0	0
V0028	Martigues	58	202	0	0	0	0
V0064	Martigues	118	134	583	0	0	0
V0079	Martigues	509	691	157	0	0	0
V0022	Miramas	96	426	885	0	0	38
AV MAURICE THOREZ	Port de Bouc	311	202	592	0	0	18
CHE DES FABRIQUES	Port de Bouc	20	13	0	0	0	0
R JULIAN GRIMAU	Port de Bouc	14	70	10	0	0	0
RTE DE PORT DE BOUC	Port de Bouc	9	15	2	0	0	0
V0026	Rognonas	144	124	268	172	0	211
RTE DE PORT DE BOUC	Saint Mitre Les Remparts	21	12	4	0	0	0
AV DE WERTHEIM	Salon De Provence	39	569	53	0	0	0
AV DU 22 AOUT 1944	Salon De Provence	104	123	168	0	0	111
AV JEAN MOULIN	Salon De Provence	275	520	147	0	0	69
BD LOUIS PASQUET	Salon De Provence	345	0	240	99	0	339
CRS GIMON	Salon De Provence	12	975	278	0	0	0
V0001	Salon De Provence	393	536	1141	0	0	0
V0019	Salon De Provence	97	189	705	44	0	717
V0024	Salon De Provence	61	96	85	0	0	10
V0032	Salon De Provence	126	157	14	0	0	0
V0045	Salon De Provence	749	743	1167	376	0	685
V0047	Salon De Provence	562	1688	93	0	0	0
V0078	Salon De Provence	346	290	171	0	0	3
CHE DE LA BEDOULE	Septèmes Les Valons	361	257	0	0	0	0
TRA DES FRAISES	Septèmes Les Valons	0	0	0	0	0	0
BD DU CHATEAU	Tarascon	318	645	454	0	0	0
V0067	Tarascon	483	781	851	0	0	141
AV JEAN MONNET	Vitrolles	220	453	253	0	0	0
V0014	Vitrolles	2046	638	0	0	0	0

Tableau récapitulatif du dénombrement des populations exposées au bruit routier Lden des routes communales (7/7)

Ln

Infrastructure	Commune	Ln					
		Nombre de population vivant dans les habitations					
		[50;55[[55;60[[60;65[[65;70[[70;...[> 62
AV DES BELGES	Aix en Provence	1022	126	0	0	0	0
AV HENRI MOURET	Aix en Provence	322	0	0	0	0	0
AV MARECHAL LATTRE DE TASSIGNY	Aix en Provence	734	119	0	0	0	0
AV NAPOLEON BONAPARTE	Aix en Provence	259	237	0	0	0	0
AV PIERRE BROSSOLETTE	Aix en Provence	228	282	0	0	0	0
AV VICTOR HUGO	Aix en Provence	360	468	0	0	0	0
BD DES POILLUS	Aix en Provence	35	28	0	0	0	0
BD DU ROI RENE	Aix en Provence	592	1333	0	0	0	0
CRS D ORBITELLE	Aix en Provence	26	789	0	0	0	0
CRS SEXTIUS	Aix en Provence	195	386	412	0	0	0
R DES CORDELIERS	Aix en Provence	1560	0	0	0	0	0
RTE DE BERRE	Aix en Provence	0	0	0	0	0	0
R M BERTHELOT	Aix en Provence	2	3	0	0	0	0
V0006	Aix en Provence	2073	168	0	0	0	0
V0021	Aix en Provence	1880	248	0	0	0	0
V0025	Aix en Provence	251	213	0	0	0	0
V0036	Aix en Provence	692	781	70	0	0	0
V0038	Aix en Provence	129	938	33	0	0	0
V0063	Aix en Provence	1558	0	0	0	0	0
V0073	Aix en Provence	255	283	0	0	0	0
V0081	Aix en Provence	647	407	0	0	0	0
BD ANGE MARTIN	Allauch	57	112	37	0	0	24
AV DE STALINGRAD	Arles	720	731	158	276	381	751
AV DE ARCHES	Arles	6	0	0	1	0	1
AV PRESIDENT SALVADOR ALLENDE	Arles	2679	269	0	13	0	13
AV VICTOR HUGO	Arles	231	18	222	117	0	245
BD DES LICES	Arles	199	542	115	18	0	25
BD EMILE COMBES	Arles	969	354	284	146	268	638
BD GEORGES CLEMENCEAU	Arles	102	198	348	69	0	235
QUAI DE LA ROQUETTE	Arles	110	105	41	158	543	722
R ANATOLE FRANCE	Arles	530	197	128	452	281	834
ROUTE DE CRAU	Arles	124	0	0	0	0	0
V0015	Arles	332	134	21	32	16	60
AV DES GOUMS	Aubagne	361	207	0	0	0	0
AV SIMON LAGUNAS	Aubagne	26	0	0	0	0	0
BD GAMBETTA	Aubagne	14	541	310	0	0	58
CHE DES ESPILLIERES	Aubagne	165	130	0	0	0	0
PROM PIERRE BLANCARD	Aubagne	123	138	0	0	0	0
R DE LA DELPHINE	Aubagne	166	0	0	0	0	0
R DU DOCT BARTHELEMY	Aubagne	14	27	6	0	0	0
R JEU DE BALLON	Aubagne	433	445	0	0	0	0
V0030	Aubagne	8	72	5	0	0	0
V0011	Cabriès	37	80	0	0	0	0
AV AUGUSTE FAVIER	Cassis	12	0	0	0	0	0
ROUTE PIERRE IMBERT	Cassis	4	0	0	0	0	0

Tableau récapitulatif du dénombrement des populations exposées au bruit routier Ln des routes communales (1/7)

Infrastructure	Commune	Ln					
		Nombre de population vivant dans les habitations					
		[50;55[[55;60[[60;65[[65;70[[70;...[> 62
AV LIEUTAUD	Gardanne	11	0	1	0	0	0
BRETELLE DE LA PLAINE	Gardanne	1	0	0	0	0	0
R DU PETIT CHEMIN D AIX	Gardanne	6	1	0	0	0	0
V0050	Gardanne	40	13	0	0	0	0
V0060	Gardanne	121	0	0	0	0	0
V0076	Gardanne	114	16	0	0	0	0
AV DU ROVE	Gignac la Nerthe	1	0	0	0	0	0
AV MEDITERRANEE	Gignac la Nerthe	5	1	0	0	0	0
AV DES ANCIENS COMBATTANTS	Istres	0	0	0	0	0	0
AV FELIX GOUIN	Istres	2069	1649	0	0	0	0
AV GUYNEMER	Istres	161	0	0	0	0	0
AV RADOLZFELL	Istres	294	283	0	0	0	0
AV RAYMOND FILIPPI	Istres	2588	48	0	0	0	0
BD JEAN JACQUES PRAT	Istres	281	1408	6	0	0	0
COR DE SUFFREN	Istres	488	9	0	0	0	0
V0031	Istres	302	362	0	0	0	0
V0034	Istres	323	147	0	0	0	0
AV DE SAINT JEAN	La Ciotat	244	94	0	0	0	0
AV JEAN MONNET	Les Pennes Mirabeau	19	0	0	0	0	0
V0023	Les Pennes Mirabeau	80	102	227	49	0	235
ALL LEON GAMBETTA	Marseille	548	0	0	0	0	0
ALL TURCAT MERY	Marseille	96	0	456	0	0	0
AV ALEXANDRE FLEMING	Marseille	594	960	591	143	0	410
AV ANDRE ZENATTI	Marseille	212	440	73	0	0	0
AV ANNE MARIE	Marseille	142	25	0	0	0	0
AV CAMILLE PELLETAN	Marseille	838	2170	0	0	0	0
AV CLAUDE MONET	Marseille	138	430	220	0	0	0
AV COROT	Marseille	1075	350	216	0	0	5
AV D'HAIFA	Marseille	512	627	0	0	0	0
AV DE CHATEAU GOMBER	Marseille	11	143	11	0	0	0
AV DE CORINTHE	Marseille	0	690	0	0	0	0
AV DE DELPHES	Marseille	520	326	0	0	0	0
AV DE LA FOURRAGERE	Marseille	590	555	0	0	0	0
AV DE LA TIMONE	Marseille	169	516	435	0	0	0
AV DE MAZARGUES	Marseille	1349	1486	1229	896	0	1664
AV DE MONTOLIVET	Marseille	277	0	0	72	0	72
AV DE SAINT-ANTOINE	Marseille	149	292	1242	0	0	163
AV DE TOULON	Marseille	719	2321	1046	0	0	0
AV DE VALDONNE	Marseille	219	294	1	0	0	0
AV DES AYGALADES	Marseille	34	287	0	0	0	0
AV DES CHUTES LAVIE	Marseille	824	1855	229	0	0	0
AV DES FELIBRES	Marseille	19	137	0	0	0	0
AV DES FRAIS VALLON	Marseille	229	0	0	0	0	0
AV DES GOUMIERS	Marseille	132	392	0	0	0	0
AV DES OLIVES	Marseille	82	69	15	0	0	12
AV DESAUTEL	Marseille	91	140	4	0	0	0
AV DESIRE BIANCO	Marseille	461	23	58	0	0	0
AV DU CAP-PINEDE ROC	Marseille	279	369	0	0	0	0
AV DU MARCHE NATIONA	Marseille	419	106	0	0	0	0
AV DU MERLAN	Marseille	147	770	248	0	0	3

Tableau récapitulatif du dénombrement des populations exposées au bruit routier Ln des routes communales (2/7)

Infrastructure	Commune	Ln					
		Nombre de population vivant dans les habitations					
		[50;55[[55;60[[60;65[[65;70[[70;...[> 62
AV DU PRADO	Marseille	1049	5965	2806	0	0	928
AV ESCADRILLE NORMAN	Marseille	1240	538	0	0	0	0
AV FERNANDEL	Marseille	112	93	111	0	0	1
AV FLORIAN	Marseille	39	303	6	0	0	0
AV JEAN BOUIN	Marseille	52	336	0	0	0	0
AV JOSEPH VIDAL	Marseille	124	525	28	0	0	0
AV MARCEL DELPRAT	Marseille	122	46	0	0	0	0
AV MARECHAL FOCH	Marseille	643	1511	974	0	0	358
AV PASTEUR	Marseille	26	2430	0	0	0	0
AV PROSPER MERIMEE	Marseille	158	64	0	0	0	0
AV RAIMU	Marseille	905	155	0	0	0	0
AV RAOUL FOLLEREAU	Marseille	424	0	0	0	0	0
AV ROBERT SCHUMAN	Marseille	168	460	630	23	0	91
AV ROGER SALENGRO	Marseille	521	4077	62	704	0	765
AV VAUDOYER	Marseille	539	99	0	0	0	0
AV VITON	Marseille	216	30	31	0	0	0
AV WILLIAM BOOTH	Marseille	1051	0	0	0	0	0
AVENUE GEORGES LATI	Marseille	229	848	518	0	0	0
BD ACHILLE MARCEL	Marseille	78	149	0	0	0	0
BD BAILLE	Marseille	1075	378	3318	2741	0	4361
BD BERNABO	Marseille	78	525	0	0	0	0
BD CAMILLE FLAMMARIO	Marseille	724	73	1469	1591	0	2978
BD CAPITAINE GEZE	Marseille	17	0	419	0	0	419
BD CHARLES MORETTI	Marseille	917	195	248	0	0	0
BD CHARLES NEDELEC	Marseille	0	91	246	0	0	0
BD D'ATHENES	Marseille	1289	0	0	0	0	0
BD DE BRIANCON	Marseille	56	370	0	0	0	0
BD DE LA COMTESSE	Marseille	312	245	0	0	0	0
BD DE LA CONCORDE	Marseille	46	18	419	0	0	63
BD DE LA CORDERIE	Marseille	98	1188	1250	0	0	456
BD DE LA LIBERATION	Marseille	0	1907	1813	0	0	0
BD DE LA LIBERTE	Marseille	468	1062	456	0	0	0
BD DE LOUVAIN	Marseille	160	912	0	0	0	0
BD DE PLOMBIERES	Marseille	40	388	172	0	0	159
BD DE SAINTE-MARGUER	Marseille	349	754	606	0	0	478
BD DE STRASBOURG	Marseille	3	2074	0	0	0	0
BD DES DAMES	Marseille	836	2081	0	0	0	0
BD DIE	Marseille	253	31	0	0	0	0
BD DU SABLIER	Marseille	168	158	133	0	0	67
BD DUGOMMIER	Marseille	47	271	0	0	0	0
BD DUNKERQUE	Marseille	220	126	66	0	0	0
BD EUGENE PIERRE	Marseille	147	1553	0	0	0	0
BD FERNAND BONNEFOY	Marseille	161	513	0	0	0	0
BD GEMY	Marseille	24	77	275	0	0	0
BD GILLET	Marseille	153	122	0	0	0	0
BD GILLIBERT	Marseille	195	145	0	0	0	0
BD GUSTAVE GANAY	Marseille	259	488	57	0	0	0
BD JEAN EUGENE CABAS	Marseille	324	82	0	0	0	0
BD JEANNE D'ARC	Marseille	423	1171	123	0	0	0
BD LAVOISIER	Marseille	0	0	0	0	0	0

Tableau récapitulatif du dénombrement des populations exposées au bruit routier Ln des routes communales (3/7)

Infrastructure	Commune	Ln					
		Nombre de population vivant dans les habitations					
		[50;55[[55;60[[60;65[[65;70[[70,...[> 62
BD LOUIS ARMAND	Marseille	16	0	0	0	0	0
BD LOUIS FRANGIN	Marseille	63	44	149	0	0	0
BD MERLE	Marseille	97	3	0	0	0	0
BD MIREILLE LAUZE	Marseille	626	956	53	0	0	0
BD MONTRICHER	Marseille	1059	0	0	0	0	0
BD NOTRE DAME	Marseille	0	3163	176	0	0	90
BD PAUL CLAUDEL	Marseille	343	465	119	0	0	0
BD PAUL PEYTRAL	Marseille	194	0	0	0	0	0
BD PEBRE	Marseille	608	25	0	0	0	0
BD PERIER	Marseille	89	817	764	0	0	0
BD PHILIPPON	Marseille	163	806	507	0	0	313
BD RABATAU	Marseille	884	49	297	0	0	46
BD ROMAIN ROLLAND	Marseille	1504	1756	295	0	0	30
BD SCHLOESING	Marseille	510	462	393	0	0	0
BD VINCENT DELPUECH	Marseille	1144	0	887	0	0	0
BD VOLTAIRE	Marseille	1322	1229	439	0	0	0
CHE DE GIBBES	Marseille	136	874	0	0	0	0
CHE DE LA COMMANDERI	Marseille	257	420	50	0	0	50
CHE DE LA MADRAGUE V	Marseille	1006	1504	632	0	0	0
CHE DE LA PARETTE	Marseille	240	340	11	0	0	0
CHE DE PALAMA	Marseille	46	0	0	0	0	0
CHE DE SAINT-JEAN DU	Marseille	215	1117	411	0	0	0
CHE DE SAINT-MITRE A	Marseille	155	111	9	0	0	0
CHE DU LANCIER	Marseille	598	268	0	0	0	0
CHE DU ROI D'ESPAGNE	Marseille	290	174	0	0	0	0
CHE DU VALLON DE L'O	Marseille	43	50	0	0	0	0
CHE DU VALLON DE TOU	Marseille	200	193	17	0	0	0
CHE JOSEPH AIGUIER	Marseille	1126	58	0	0	0	0
CHE NOTRE DAME DE LA	Marseille	359	47	3	0	0	0
CHE SAINT-JOSEPH A S	Marseille	1094	1202	36	0	0	9
CRS BELSUNCE	Marseille	876	351	347	0	0	86
CRS GOUFFE	Marseille	116	941	0	0	0	0
CRS PIERRE PUGET	Marseille	0	891	0	0	0	0
LA CANEBIERE	Marseille	748	1227	695	0	0	0
PL CASTELLANE	Marseille	72	295	0	0	0	0
PL DE LA GARE DU SUD	Marseille	0	0	0	0	0	0
PL DE LA MAJOR	Marseille	0	0	0	0	0	0
PL DE STRASBOURG	Marseille	213	0	0	0	0	0
PL DES MARSEILLAISES	Marseille	553	165	336	0	0	0
PL DU GENERAL FERRIE	Marseille	33	0	0	0	0	0
PL JULES GUESDE	Marseille	755	0	0	0	0	0
R AMEDEE PALMIERI	Marseille	0	109	0	0	0	0
R ANTOINE DEL BELLO	Marseille	0	688	440	0	0	0
R ANTOINE ZATTARA	Marseille	0	0	0	0	0	0
R ARTHUR SCOTT	Marseille	0	0	0	0	0	0
R AUGUSTIN AUBERT	Marseille	756	172	0	0	0	0
R AVIATEUR LE BRIX	Marseille	795	459	69	0	0	3
R BLANCHE	Marseille	0	332	0	0	0	0
R CAPITAINE DESSEMON	Marseille	53	241	0	0	0	0
R CAZEMAJOU	Marseille	0	12	20	0	0	0

Tableau récapitulatif du dénombrement des populations exposées au bruit routier Ln des routes communales (4/7)

Infrastructure	Commune	Ln					
		Nombre de population vivant dans les habitations					
		[50;55[[55;60[[60;65[[65;70[[70,...[> 62
R CHARRAS	Marseille	406	2651	17	0	0	0
R COLBERT	Marseille	0	787	0	0	0	0
R D'AIX	Marseille	0	53	264	0	0	0
R D'ANTHOINE	Marseille	428	167	0	0	0	0
R D'ENDOUME	Marseille	322	1822	888	0	0	0
R DE CHANTERAC	Marseille	1437	714	0	0	0	0
R DE CRIMEE	Marseille	0	5190	0	0	0	0
R DE FORBIN	Marseille	142	1951	0	0	0	0
R DE LA REPUBLIQUE	Marseille	617	2250	2135	0	0	0
R DE RUFFI	Marseille	487	829	0	0	0	0
R DES GERANIUMS	Marseille	10	7	0	0	0	0
R DES VERTUS	Marseille	0	945	0	0	0	0
R DOCTEUR BERTRAND	Marseille	217	61	0	0	0	0
R DOCTEUR LEON PERRI	Marseille	336	148	179	0	0	0
R DU CHANTIER	Marseille	0	0	561	0	0	324
R DU MONASTERE	Marseille	540	440	207	435	0	642
R DU ROUET	Marseille	0	5036	0	0	0	0
R ESPERANDIEU	Marseille	210	717	0	0	0	0
R FAUCHIER	Marseille	0	733	0	0	0	0
R FONDERE	Marseille	54	1374	0	0	0	0
R FORT NOTRE DAME	Marseille	0	0	1180	0	0	295
R FRANCOIS MAURIAC	Marseille	1500	629	20	0	0	0
R GUIBAL	Marseille	0	1273	0	0	0	0
R HENRI BARBUSSE	Marseille	462	0	0	0	0	0
R HONNORAT	Marseille	0	15	2268	0	0	0
R JEAN DUSSERT	Marseille	366	225	0	0	0	0
R JEAN QUEILLAU	Marseille	471	75	0	0	0	0
R JOBIN	Marseille	0	201	12	0	0	0
R JULES FERRY	Marseille	0	0	0	0	0	0
R LE PELLETIER	Marseille	5	42	464	0	0	0
R LOUBON	Marseille	206	1378	500	0	0	0
R MADON	Marseille	0	265	0	0	0	0
R MARX DORMOY	Marseille	537	343	0	0	0	0
R MELCHIOR GUINOT	Marseille	0	463	0	0	0	0
R MENPENTI	Marseille	648	562	0	0	0	0
R MUSSO	Marseille	142	12	0	0	0	0
R NEGRESKO	Marseille	67	1403	0	0	0	0
R NOTRE DAME DES	Marseille	0	34	0	76	0	76
R PARADIS	Marseille	91	4211	4965	0	0	0
R PIERRE DOIZE	Marseille	1719	388	253	636	81	859
R PIERRE ROCHE	Marseille	611	827	242	0	0	0
R RAYMOND TEISSEIRE	Marseille	413	156	0	0	0	0
R SAINT-JEAN DU DESE	Marseille	340	725	46	0	0	32
R SAINT-PIERRE	Marseille	2436	614	634	0	0	0
R SAINTE-BARBE	Marseille	267	121	0	0	0	0
R VERDILLON	Marseille	465	0	0	0	0	0
R VILLENEUVE	Marseille	0	113	432	0	0	0
RPE SAINT-MAURICE	Marseille	0	0	281	0	0	0
RPT IAN PALACH	Marseille	0	0	0	0	0	0
RTE DE LA GAVOTTE	Marseille	2	179	134	0	0	0

Tableau récapitulatif du dénombrement des populations exposées au bruit routier Ln des routes communales (5/7)

Infrastructure	Commune	Ln					
		Nombre de population vivant dans les habitations					
		[50;55[[55;60[[60;65[[65;70[[70;...[> 62
RTE DES 3 LUCS A LA	Marseille	136	102	0	0	0	0
TRA CHANTE PERDRIX	Marseille	490	219	0	0	0	0
TRA DE LA GAYE	Marseille	234	3	0	0	0	0
TRA DE LA MONTRE	Marseille	211	8	0	0	0	0
TRA DE LE TREVARESSE	Marseille	326	427	0	0	0	0
TRA PARANGON	Marseille	341	344	0	0	0	0
V0003	Marseille	5	336	337	0	0	23
V0004	Marseille	141	389	488	0	0	0
V0005	Marseille	466	1282	78	0	0	0
V0007	Marseille	1695	3489	2255	2479	0	2998
V0008	Marseille	758	2602	0	0	0	0
V0009	Marseille	210	1216	631	0	0	319
V0010	Marseille	43	505	1342	0	0	822
V0012	Marseille	1449	1250	1003	777	0	797
V0013	Marseille	306	2645	3769	0	0	95
V0016	Marseille	496	3167	973	0	0	0
V0017	Marseille	197	659	728	0	0	112
V0018	Marseille	2049	892	123	0	0	0
V0020	Marseille	46	50	350	0	0	248
V0027	Marseille	285	2100	387	356	0	542
V0033	Marseille	341	12	16	0	0	6
V0035	Marseille	300	827	0	0	0	0
V0037	Marseille	153	92	0	0	0	0
V0039	Marseille	532	5131	2670	0	0	1139
V0040	Marseille	1289	3208	388	0	0	0
V0041	Marseille	494	904	0	0	0	0
V0042	Marseille	198	2403	0	0	0	0
V0043	Marseille	836	59	3	0	0	0
V0044	Marseille	962	739	475	0	0	223
V0046	Marseille	391	143	8	0	0	0
V0048	Marseille	185	1088	1588	0	0	777
V0049	Marseille	484	9417	0	0	0	0
V0051	Marseille	1115	97	0	0	0	0
V0052	Marseille	500	117	0	0	0	0
V0053	Marseille	1076	770	110	0	0	8
V0054	Marseille	502	643	606	183	0	638
V0055	Marseille	380	571	0	0	0	0
V0056	Marseille	676	1195	24	0	0	0
V0057	Marseille	676	1195	24	0	0	0
V0058	Marseille	325	324	12	0	0	0
V0059	Marseille	664	1271	1445	0	0	1056
V0061	Marseille	0	1578	239	0	0	0
V0062	Marseille	357	0	5144	0	0	272
V0065	Marseille	567	407	0	0	0	0
V0066	Marseille	282	835	0	0	0	0
V0068	Marseille	439	930	1072	893	0	1221
V0069	Marseille	0	283	0	0	0	0
V0070	Marseille	465	311	2154	0	0	158
V0071	Marseille	0	3339	1567	0	0	491
V0072	Marseille	621	616	0	0	0	0

Tableau récapitulatif du dénombrement des populations exposées au bruit routier Ln des routes communales (6/7)

Infrastructure	Commune	Ln					
		Nombre de population vivant dans les habitations					
		[50;55[[55;60[[60;65[[65;70[[70,...[> 62
V0074	Marseille	140	1952	2454	0	0	0
V0075	Marseille	6	572	1655	0	0	90
V0077	Marseille	323	4004	0	0	0	0
V0080	Marseille	610	16	0	0	0	0
V0082	Marseille	1142	397	0	0	0	0
V0083	Marseille	77	194	2	0	0	0
V0084	Marseille	389	309	47	0	0	0
V0085	Marseille	114	70	0	0	0	0
AV DU CDT L'HERMINIE	Martigues	96	0	0	0	0	0
AV DU DOCTEUR FLEMIN	Martigues	272	156	0	0	0	0
BD DES RAYETTES	Martigues	133	3	0	0	0	0
BD DU 14 JUILLET	Martigues	9	370	0	0	0	0
BD PAUL ELUARD	Martigues	0	0	0	0	0	0
CHE DES FABRIQUES	Martigues	166	0	0	0	0	0
QU KLEBER	Martigues	167	189	0	0	0	0
R COLONEL FABIEN	Martigues	0	103	0	0	0	0
RTE ANC DE MARSEILLE	Martigues	74	168	0	0	0	0
TRA J F KENNEDY	Martigues	0	96	0	0	0	0
TRA PAUL DOUMER	Martigues	24	0	0	0	0	0
V0002	Martigues	309	240	0	0	0	0
V0028	Martigues	202	0	0	0	0	0
V0064	Martigues	134	583	0	0	0	0
V0079	Martigues	704	157	0	0	0	0
V0022	Miramas	426	885	0	0	0	0
AV MAURICE THOREZ	Port de Bouc	206	588	0	0	0	0
CHE DES FABRIQUES	Port de Bouc	13	0	0	0	0	0
R JULIAN GRIMAU	Port de Bouc	70	10	0	0	0	0
RTE DE PORT DE BOUC	Port de Bouc	15	2	0	0	0	0
V0026	Rognonas	118	267	186	0	0	152
RTE DE PORT DE BOUC	Saint Mitre Les Remparts	12	5	0	0	0	0
AV DE WERTHEIM	Salon De Provence	566	52	0	0	0	0
AV DU 22 AOUT 1944	Salon De Provence	119	174	0	0	0	0
AV JEAN MOULIN	Salon De Provence	439	264	53	0	0	0
BD LOUIS PASQUET	Salon De Provence	0	240	99	0	0	99
CRS GIMON	Salon De Provence	975	278	0	0	0	0
V0001	Salon De Provence	550	1317	0	0	0	0
V0019	Salon De Provence	212	705	44	0	0	0
V0024	Salon De Provence	96	85	0	0	0	0
V0032	Salon De Provence	166	0	0	0	0	0
V0045	Salon De Provence	771	759	428	140	0	420
V0047	Salon De Provence	1688	95	0	0	0	0
V0078	Salon De Provence	288	173	0	0	0	0
CHE DE LA BEDOULE	Septèmes Les Valons	254	2	0	0	0	0
TRA DES FRAISES	Septèmes Les Valons	0	0	0	0	0	0
BD DU CHATEAU	Tarascon	645	454	0	0	0	0
V0067	Tarascon	747	884	0	0	0	0
AV JEAN MONNET	Vitrolles	453	253	0	0	0	0
V0014	Vitrolles	635	0	0	0	0	0

Tableau récapitulatif du dénombrement des populations exposées au bruit routier Ln des routes communales (7/7)

Dénombrement des établissements de santé et d'enseignement exposés au bruit routier des voies communales

Lden

Infrastructure	Commune	Lden					
		Établissement de santé					
		[55;60[[60;65[[65;70[[70;75[[75;...[> 68
AV DES BELGES	Aix en Provence	0	0	0	0	0	0
AV HENRI MOURET	Aix en Provence	0	0	0	0	0	0
AV MARECHAL LATTRE DE TASSIGNY	Aix en Provence	0	0	0	0	0	0
AV NAPOLEON BONAPARTE	Aix en Provence	0	0	0	0	0	0
AV PIERRE BROSSOLETTE	Aix en Provence	0	0	1	0	0	0
AV VICTOR HUGO	Aix en Provence	0	0	0	0	0	0
BD DES POILUS	Aix en Provence	0	0	0	0	0	0
BD DU ROI RENE	Aix en Provence	0	0	0	0	0	0
CRS D ORBITELLE	Aix en Provence	0	0	0	0	0	0
CRS SEXTIUS	Aix en Provence	0	0	0	0	0	0
R DES CORDELIERS	Aix en Provence	0	0	0	0	0	0
RTE DE BERRE	Aix en Provence	0	0	0	0	0	0
R M BERTHELOT	Aix en Provence	0	0	0	0	0	0
V0006	Aix en Provence	0	2	0	0	0	0
V0021	Aix en Provence	0	0	0	0	0	0
V0025	Aix en Provence	0	1	0	0	0	0
V0036	Aix en Provence	0	0	0	0	0	0
V0038	Aix en Provence	0	0	0	0	0	0
V0063	Aix en Provence	0	0	0	0	0	0
V0073	Aix en Provence	0	0	0	0	0	0
V0081	Aix en Provence	0	1	0	0	0	0
BD ANGE MARTIN	Allauch	0	0	0	0	0	0
AV DE STALINGRAD	Arles	0	0	0	0	0	0
AV DE ARCHES	Arles	0	0	0	0	0	0
AV PRESIDENT SALVADOR ALLENDE	Arles	0	0	0	0	0	0
AV VICTOR HUGO	Arles	0	0	0	0	0	0
BD DES LICES	Arles	1	0	0	0	0	0
BD EMILE COMBES	Arles	0	0	0	0	0	0
BD GEORGES CLEMENCEAU	Arles	0	0	0	0	0	0
QUAI DE LA ROQUETTE	Arles	0	0	0	0	0	0
R ANATOLE FRANCE	Arles	0	0	0	0	0	0
ROUTE DE CRAU	Arles	0	0	0	0	0	0
V0015	Arles	0	0	1	0	0	1
AV DES GOUMS	Aubagne	0	0	0	0	0	0
AV SIMON LAGUNAS	Aubagne	1	0	0	0	0	0
BD GAMBETTA	Aubagne	0	0	0	0	0	0
CHE DES ESPILLIERES	Aubagne	0	0	0	0	0	0
PROM PIERRE BLANCARD	Aubagne	1	0	0	0	0	0
R DE LA DELPHINE	Aubagne	0	0	0	0	0	0
R DU DOCT BARTHELEMY	Aubagne	0	0	0	0	0	0
R JEU DE BALLON	Aubagne	0	0	0	0	0	0
V0030	Aubagne	0	1	0	0	0	0
V0011	Cabriès	0	0	0	0	0	0
AV AUGUSTE FAVIER	Cassis	0	0	0	0	0	0
ROUTE PIERRE IMBERT	Cassis	0	0	0	0	0	0

Tableau récapitulatif du dénombrement des établissements de santé exposés au bruit routier Lden des routes communales (1/7)

Infrastructure	Commune	Lden					
		Établissement de santé					
		[55;60[[60;65[[65;70[[70;75[[75;...[> 68
AV LIEUTAUD	Gardanne	0	0	0	0	0	0
BRETELLE DE LA PLAINE	Gardanne	0	0	0	0	0	0
R DU PETIT CHEMIN D AIX	Gardanne	0	0	0	0	0	0
V0050	Gardanne	0	0	0	0	0	0
V0060	Gardanne	0	0	0	0	0	0
V0076	Gardanne	0	0	0	0	0	0
AV DU ROVE	Gignac la Nerthe	0	0	0	0	0	0
AV MEDITERRANEE	Gignac la Nerthe	0	0	0	0	0	0
AV DES ANCIENS COMBATTANTS	Istres	1	0	0	0	0	0
AV FELIX GOUIN	Istres	0	0	0	0	0	0
AV GUYNEMER	Istres	0	0	0	0	0	0
AV RADOLZFELL	Istres	0	0	0	0	0	0
AV RAYMOND FILIPPI	Istres	0	0	0	0	0	0
BD JEAN JACQUES PRAT	Istres	0	0	0	0	0	0
COR DE SUFFREN	Istres	0	0	0	0	0	0
V0031	Istres	0	0	0	0	0	0
V0034	Istres	0	0	0	0	0	0
AV DE SAINT JEAN	La Ciotat	0	0	0	0	0	0
AV JEAN MONNET	Les Pennes Mirabeau	0	0	0	0	0	0
V0023	Les Pennes Mirabeau	0	0	0	0	0	0
ALL LEON GAMBETTA	Marseille	0	0	0	0	0	0
ALL TURCAT MERY	Marseille	0	0	0	0	0	0
AV ALEXANDRE FLEMING	Marseille	1	0	0	0	0	0
AV ANDRE ZENATTI	Marseille	0	0	0	0	0	0
AV ANNE MARIE	Marseille	0	0	0	0	0	0
AV CAMILLE PELLETAN	Marseille	0	0	0	0	0	0
AV CLAUDE MONET	Marseille	0	1	0	0	0	0
AV COROT	Marseille	0	0	0	0	0	0
AV D'HAIFA	Marseille	1	0	0	0	0	0
AV DE CHATEAU GOMBER	Marseille	0	0	0	0	0	0
AV DE CORINTHE	Marseille	0	0	0	0	0	0
AV DE DELPHES	Marseille	0	0	0	0	0	0
AV DE LA FOURRAGERE	Marseille	0	0	0	0	0	0
AV DE LA TIMONE	Marseille	0	0	0	0	0	0
AV DE MAZARGUES	Marseille	0	0	1	0	0	1
AV DE MONTOLIVET	Marseille	0	0	0	0	0	0
AV DE SAINT-ANTOINE	Marseille	1	0	1	0	0	1
AV DE TOULON	Marseille	0	0	1	0	0	1
AV DE VALDONNE	Marseille	0	0	0	0	0	0
AV DES AYGALADES	Marseille	0	0	0	0	0	0
AV DES CHUTES LAVIE	Marseille	0	0	2	0	0	2
AV DES FELIBRES	Marseille	0	0	0	0	0	0
AV DES FRAIS VALLON	Marseille	0	0	0	0	0	0
AV DES GOUMIERS	Marseille	0	0	1	0	0	0
AV DES OLIVES	Marseille	0	0	0	0	0	0
AV DESAUTEL	Marseille	1	0	0	0	0	0
AV DESIRE BIANCO	Marseille	0	0	0	0	0	0
AV DU CAP-PINEDE ROC	Marseille	0	0	0	0	0	0
AV DU MARCHE NATIONA	Marseille	0	0	0	0	0	0
AV DU MERLAN	Marseille	0	0	0	0	0	0

Tableau récapitulatif du dénombrement des établissements de santé exposés au bruit routier Lden des routes communales (2/7)

Infrastructure	Commune	Lden					
		Établissement de santé					
		[55;60[[60;65[[65;70[[70;75[[75,...[> 68
AV DU PRADO	Marseille	0	0	1	0	0	0
AV ESCADRILLE NORMAN	Marseille	0	0	0	0	0	0
AV FERNANDEL	Marseille	0	0	0	0	0	0
AV FLORIAN	Marseille	0	0	0	0	0	0
AV JEAN BOUIN	Marseille	0	0	0	0	0	0
AV JOSEPH VIDAL	Marseille	0	0	0	0	0	0
AV MARCEL DELPRAT	Marseille	0	0	0	0	0	0
AV MARECHAL FOCH	Marseille	0	0	0	0	0	0
AV PASTEUR	Marseille	0	0	0	0	0	0
AV PROSPER MERIMEE	Marseille	0	0	0	0	0	0
AV RAIMU	Marseille	0	0	0	0	0	0
AV RAOUL FOLLEREAU	Marseille	0	0	0	0	0	0
AV ROBERT SCHUMAN	Marseille	0	0	0	0	0	0
AV ROGER SALENGRO	Marseille	0	0	0	0	0	0
AV VAUDOYER	Marseille	0	0	0	0	0	0
AV VITON	Marseille	0	1	0	0	0	0
AV WILLIAM BOOTH	Marseille	0	0	0	0	0	0
AVENUE GEORGES LATI	Marseille	0	0	0	0	0	0
BD ACHILLE MARCEL	Marseille	0	0	0	0	0	0
BD BAILLE	Marseille	2	0	0	1	0	1
BD BERNABO	Marseille	0	0	0	0	0	0
BD CAMILLE FLAMMARIO	Marseille	0	0	0	0	0	0
BD CAPITAINE GEZE	Marseille	0	0	0	0	0	0
BD CHARLES MORETTI	Marseille	0	0	1	0	0	1
BD CHARLES NEDELEC	Marseille	0	0	0	0	0	0
BD D'ATHENES	Marseille	0	0	0	0	0	0
BD DE BRIANCON	Marseille	0	0	0	0	0	0
BD DE LA COMTESSE	Marseille	0	0	0	0	0	0
BD DE LA CONCORDE	Marseille	0	0	0	0	0	0
BD DE LA CORDERIE	Marseille	0	0	0	0	0	0
BD DE LA LIBERATION	Marseille	0	0	0	0	0	0
BD DE LA LIBERTE	Marseille	0	0	0	0	0	0
BD DE LOUVAIN	Marseille	0	0	1	0	0	1
BD DE PLOMBIERES	Marseille	0	0	0	0	0	0
BD DE SAINTE-MARGUER	Marseille	0	0	3	0	0	2
BD DE STRASBOURG	Marseille	0	0	0	0	0	0
BD DES DAMES	Marseille	0	0	0	0	0	0
BD DIE	Marseille	0	0	0	0	0	0
BD DU SABLIER	Marseille	0	0	1	0	0	0
BD DUGOMMIER	Marseille	0	0	0	0	0	0
BD DUNKERQUE	Marseille	0	0	0	0	0	0
BD EUGENE PIERRE	Marseille	0	0	0	0	0	0
BD FERNAND BONNEFOY	Marseille	0	0	0	0	0	0
BD GEMY	Marseille	0	0	0	0	0	0
BD GILLET	Marseille	0	0	0	0	0	0
BD GILLIBERT	Marseille	0	0	0	0	0	0
BD GUSTAVE GANAY	Marseille	0	0	0	0	0	0
BD JEAN EUGENE CABAS	Marseille	0	0	0	0	0	0
BD JEANNE D'ARC	Marseille	0	1	0	0	0	0
BD LAVOISIER	Marseille	0	0	0	0	0	0

Tableau récapitulatif du dénombrement des établissements de santé exposés au bruit routier Lden des routes communales (3/7)

Infrastructure	Commune	Lden					
		Établissement de santé					
		[55;60[[60;65[[65;70[[70;75[[75;...[> 68
BD LOUIS ARMAND	Marseille	0	0	0	0	0	0
BD LOUIS FRANGIN	Marseille	0	0	0	0	0	0
BD MERLE	Marseille	0	0	0	0	0	0
BD MIREILLE LAUZE	Marseille	1	0	0	0	0	0
BD MONTRICHER	Marseille	0	0	0	0	0	0
BD NOTRE DAME	Marseille	0	0	0	1	0	1
BD PAUL CLAUDEL	Marseille	0	0	0	0	0	0
BD PAUL PEYTRAL	Marseille	0	0	0	0	0	0
BD PEBRE	Marseille	0	1	0	0	0	0
BD PERIER	Marseille	0	0	0	0	0	0
BD PHILIPPON	Marseille	0	0	0	0	0	0
BD RABATAU	Marseille	0	1	0	0	0	0
BD ROMAIN ROLLAND	Marseille	0	1	0	0	0	0
BD SCHLOESING	Marseille	0	0	0	0	0	0
BD VINCENT DELPUECH	Marseille	0	0	0	0	0	0
BD VOLTAIRE	Marseille	0	0	0	0	0	0
CHE DE GIBBES	Marseille	0	0	0	0	0	0
CHE DE LA COMMANDERI	Marseille	0	0	0	0	0	0
CHE DE LA MADRAGUE V	Marseille	0	1	0	0	0	0
CHE DE LA PARETTE	Marseille	0	0	0	0	0	0
CHE DE PALAMA	Marseille	0	0	0	0	0	0
CHE DE SAINT-JEAN DU	Marseille	0	0	0	0	0	0
CHE DE SAINT-MITRE A	Marseille	0	0	0	0	0	0
CHE DU LANCIER	Marseille	1	0	0	0	0	0
CHE DU ROI D'ESPAGNE	Marseille	1	0	0	0	0	0
CHE DU VALLON DE L'O	Marseille	0	0	0	0	0	0
CHE DU VALLON DE TOU	Marseille	1	1	0	0	0	0
CHE JOSEPH AIGUIER	Marseille	0	1	0	0	0	0
CHE NOTRE DAME DE LA	Marseille	0	2	0	0	0	0
CHE SAINT-JOSEPH A S	Marseille	1	1	1	0	0	0
CRS BELSUNCE	Marseille	1	0	0	0	0	0
CRS GOUFFE	Marseille	0	0	1	0	0	0
CRS PIERRE PUGET	Marseille	0	0	0	0	0	0
LA CANEBIERE	Marseille	0	0	0	0	0	0
PL CASTELLANE	Marseille	0	0	0	0	0	0
PL DE LA GARE DU SUD	Marseille	0	0	0	0	0	0
PL DE LA MAJOR	Marseille	0	0	0	0	0	0
PL DE STRASBOURG	Marseille	0	0	0	0	0	0
PL DES MARSEILLAISES	Marseille	0	0	0	0	0	0
PL DU GENERAL FERRIE	Marseille	0	0	0	0	0	0
PL JULES GUESDE	Marseille	0	0	0	0	0	0
R AMEDEE PALMIERI	Marseille	0	0	0	0	0	0
R ANTOINE DEL BELLO	Marseille	0	0	0	0	0	0
R ANTOINE ZATTARA	Marseille	0	0	0	0	0	0
R ARTHUR SCOTT	Marseille	0	0	0	0	0	0
R AUGUSTIN AUBERT	Marseille	0	0	0	0	0	0
R AVIATEUR LE BRIX	Marseille	0	0	0	0	0	0
R BLANCHE	Marseille	0	0	0	0	0	0
R CAPITAINE DESSEMON	Marseille	0	0	0	0	0	0
R CAZEMAJOU	Marseille	0	0	0	0	0	0

Tableau récapitulatif du dénombrement des établissements de santé exposés au bruit routier Lden des routes communales (4/7)

Infrastructure	Commune	Lden					
		Établissement de santé					
		[55;60[[60;65[[65;70[[70;75[[75;...[> 68
R CHARRAS	Marseille	0	0	0	0	0	0
R COLBERT	Marseille	0	0	0	0	0	0
R D'AIX	Marseille	0	0	1	0	0	1
R D'ANTHOINE	Marseille	0	0	0	0	0	0
R D'ENDOUME	Marseille	0	0	0	0	0	0
R DE CHANTERAC	Marseille	0	0	0	0	0	0
R DE CRIMEE	Marseille	0	0	0	0	0	0
R DE FORBIN	Marseille	0	2	0	0	0	0
R DE LA REPUBLIQUE	Marseille	0	0	0	0	0	0
R DE RUFFI	Marseille	0	0	0	0	0	0
R DES GERANIUMS	Marseille	0	0	0	0	0	0
R DES VERTUS	Marseille	0	0	0	0	0	0
R DOCTEUR BERTRAND	Marseille	0	0	0	0	0	0
R DOCTEUR LEON PERRI	Marseille	0	0	0	0	0	0
R DU CHANTIER	Marseille	0	0	0	0	0	0
R DU MONASTERE	Marseille	0	0	0	0	0	0
R DU ROUET	Marseille	0	1	0	0	0	0
R ESPERANDIEU	Marseille	0	0	0	0	0	0
R FAUCHIER	Marseille	0	0	0	0	0	0
R FONDERE	Marseille	0	0	0	0	0	0
R FORT NOTRE DAME	Marseille	0	0	0	0	0	0
R FRANCOIS MAURIAC	Marseille	0	0	1	0	0	0
R GUIBAL	Marseille	0	0	0	0	0	0
R HENRI BARBUSSE	Marseille	0	0	0	0	0	0
R HONNORAT	Marseille	0	0	0	0	0	0
R JEAN DUSSERT	Marseille	0	0	0	0	0	0
R JEAN QUEILLAU	Marseille	0	0	0	0	0	0
R JOBIN	Marseille	0	0	0	0	0	0
R JULES FERRY	Marseille	0	0	0	0	0	0
R LE PELLETIER	Marseille	0	0	0	0	0	0
R LOUBON	Marseille	0	0	0	0	0	0
R MADON	Marseille	0	0	0	0	0	0
R MARX DORMOY	Marseille	0	0	0	0	0	0
R MELCHIOR GUINOT	Marseille	0	0	0	0	0	0
R MENPENTI	Marseille	0	0	0	0	0	0
R MUSSO	Marseille	0	0	0	0	0	0
R NEGRESKO	Marseille	0	0	0	0	0	0
R NOTRE DAME DES	Marseille	0	0	0	0	0	0
R PARADIS	Marseille	0	0	1	0	0	1
R PIERRE DOIZE	Marseille	0	0	1	0	0	1
R PIERRE ROCHE	Marseille	0	0	0	0	0	0
R RAYMOND TEISSEIRE	Marseille	0	0	0	0	0	0
R SAINT-JEAN DU DESE	Marseille	0	0	0	0	0	0
R SAINT-PIERRE	Marseille	0	0	0	1	0	1
R SAINTE-BARBE	Marseille	0	0	0	0	0	0
R VERDILLON	Marseille	0	0	0	0	0	0
R VILLENEUVE	Marseille	0	0	0	0	0	0
RPE SAINT-MAURICE	Marseille	0	0	0	0	0	0
RPT IAN PALACH	Marseille	0	0	0	0	0	0
RTE DE LA GAVOTTE	Marseille	0	0	0	0	0	0

Tableau récapitulatif du dénombrement des établissements de santé exposés au bruit routier Lden des routes communales (5/7)

Infrastructure	Commune	Lden					
		Établissement de santé					
		[55;60[[60;65[[65;70[[70;75[[75;...[> 68
RTE DES 3 LUCS A LA	Marseille	1	0	0	0	0	0
TRA CHANTE PERDRIX	Marseille	0	0	0	0	0	0
TRA DE LA GAYE	Marseille	0	0	0	0	0	0
TRA DE LA MONTRE	Marseille	0	0	0	0	0	0
TRA DE LE TREVARESSE	Marseille	0	0	0	0	0	0
TRA PARANGON	Marseille	0	0	0	0	0	0
V0003	Marseille	0	0	1	0	0	1
V0004	Marseille	0	0	0	0	0	0
V0005	Marseille	0	0	1	0	0	0
V0007	Marseille	0	0	1	0	0	0
V0008	Marseille	0	0	0	0	0	0
V0009	Marseille	0	0	0	0	0	0
V0010	Marseille	0	0	0	0	0	0
V0012	Marseille	0	0	0	0	0	0
V0013	Marseille	0	1	0	0	0	0
V0016	Marseille	2	0	0	0	0	0
V0017	Marseille	0	0	0	1	0	1
V0018	Marseille	0	0	0	0	0	0
V0020	Marseille	0	0	0	0	0	0
V0027	Marseille	1	0	0	0	0	0
V0033	Marseille	0	0	0	0	0	0
V0035	Marseille	0	0	0	0	0	0
V0037	Marseille	1	0	0	0	0	0
V0039	Marseille	0	1	1	0	0	1
V0040	Marseille	0	0	1	0	0	1
V0041	Marseille	0	0	0	0	0	0
V0042	Marseille	0	0	0	0	0	0
V0043	Marseille	0	1	0	0	0	0
V0044	Marseille	0	0	0	1	0	1
V0046	Marseille	0	1	0	0	0	0
V0048	Marseille	0	0	1	0	0	1
V0049	Marseille	0	0	1	0	0	0
V0051	Marseille	1	2	0	0	0	0
V0052	Marseille	0	0	0	0	0	0
V0053	Marseille	0	0	0	0	0	0
V0054	Marseille	0	0	0	0	0	0
V0055	Marseille	3	0	0	0	0	0
V0056	Marseille	0	0	0	0	0	0
V0057	Marseille	0	0	0	0	0	0
V0058	Marseille	1	0	0	0	0	0
V0059	Marseille	0	1	1	0	0	1
V0061	Marseille	0	0	0	0	0	0
V0062	Marseille	0	0	0	0	0	0
V0065	Marseille	0	0	0	0	0	0
V0066	Marseille	0	0	0	0	0	0
V0068	Marseille	0	0	0	0	0	0
V0069	Marseille	0	0	0	0	0	0
V0070	Marseille	0	0	0	0	0	0
V0071	Marseille	0	0	1	0	0	1
V0072	Marseille	0	0	0	0	0	0

Tableau récapitulatif du dénombrement des établissements de santé exposés au bruit routier Lden des routes communales (6/7)

Infrastructure	Commune	Lden					
		Établissement de santé					
		[55;60[[60;65[[65;70[[70;75[[75,...[> 68
V0074	Marseille	0	0	0	0	0	0
V0075	Marseille	0	0	1	0	0	1
V0077	Marseille	1	0	0	0	0	0
V0080	Marseille	0	0	0	0	0	0
V0082	Marseille	0	0	0	0	0	0
V0083	Marseille	1	0	0	0	0	0
V0084	Marseille	0	1	1	0	0	1
V0085	Marseille	1	2	0	0	0	0
AV DU CDT L'HERMINIE	Martigues	0	0	0	0	0	0
AV DU DOCTEUR FLEMIN	Martigues	0	0	0	0	0	0
BD DES RAYETTES	Martigues	1	1	0	0	0	0
BD DU 14 JUILLET	Martigues	0	0	0	0	0	0
BD PAUL ELUARD	Martigues	0	0	0	0	0	0
CHE DES FABRIQUES	Martigues	0	0	0	0	0	0
QU KLEBER	Martigues	0	0	0	0	0	0
R COLONEL FABIEN	Martigues	0	0	0	0	0	0
RTE ANC DE MARSEILLE	Martigues	0	0	0	0	0	0
TRA J F KENNEDY	Martigues	0	0	0	0	0	0
TRA PAUL DOUMER	Martigues	0	0	0	0	0	0
V0002	Martigues	0	0	0	0	0	0
V0028	Martigues	0	0	0	0	0	0
V0064	Martigues	0	0	0	0	0	0
V0079	Martigues	0	0	0	0	0	0
V0022	Miramas	0	0	0	0	0	0
AV MAURICE THOREZ	Port de Bouc	0	0	0	0	0	0
CHE DES FABRIQUES	Port de Bouc	0	0	0	0	0	0
R JULIAN GRIMAU	Port de Bouc	0	0	0	0	0	0
RTE DE PORT DE BOUC	Port de Bouc	0	0	0	0	0	0
V0026	Rognonas	0	0	0	0	0	0
RTE DE PORT DE BOUC	Saint Mitre Les Remparts	0	0	0	0	0	0
AV DE WERTHEIM	Salon De Provence	0	0	0	0	0	0
AV DU 22 AOUT 1944	Salon De Provence	0	0	0	0	0	0
AV JEAN MOULIN	Salon De Provence	1	0	0	0	0	0
BD LOUIS PASQUET	Salon De Provence	0	0	0	0	0	0
CRS GIMON	Salon De Provence	0	0	0	0	0	0
V0001	Salon De Provence	0	0	0	0	0	0
V0019	Salon De Provence	0	0	0	0	0	0
V0024	Salon De Provence	0	0	0	0	0	0
V0032	Salon De Provence	0	0	1	0	0	1
V0045	Salon De Provence	0	0	0	0	0	0
V0047	Salon De Provence	0	1	2	0	0	0
V0078	Salon De Provence	0	0	0	0	0	0
CHE DE LA BEDOULE	Septèmes Les Valons	0	0	0	0	0	0
TRA DES FRAISES	Septèmes Les Valons	0	0	0	0	0	0
BD DU CHATEAU	Tarascon	0	0	0	0	0	0
V0067	Tarascon	0	1	0	0	0	0
AV JEAN MONNET	Vitrolles	0	0	0	0	0	0
V0014	Vitrolles	1	0	0	0	0	0

Tableau récapitulatif du dénombrement des établissements de santé exposés au bruit routier Lden des routes communales (7/7)

Infrastructure	Commune	Lden					
		Établissement d'enseignement					
		[55;60[[60;65[[65;70[[70;75[[75,...[> 68
AV DES BELGES	Aix en Provence	0	0	0	0	0	0
AV HENRI MOURET	Aix en Provence	0	0	0	0	0	0
AV MARECHAL LATTRE DE TASSIGNY	Aix en Provence	0	0	2	0	0	1
AV NAPOLEON BONAPARTE	Aix en Provence	0	0	0	0	0	0
AV PIERRE BROSSOLETTE	Aix en Provence	0	1	2	0	0	0
AV VICTOR HUGO	Aix en Provence	0	0	0	0	0	0
BD DES POILUS	Aix en Provence	0	1	0	0	0	0
BD DU ROI RENE	Aix en Provence	0	0	3	0	0	0
CRS D ORBITELLE	Aix en Provence	0	0	0	0	0	0
CRS SEXTIUS	Aix en Provence	0	1	1	0	0	0
R DES CORDELIERS	Aix en Provence	0	0	0	0	0	0
RTE DE BERRE	Aix en Provence	0	0	0	0	0	0
R M BERTHELOT	Aix en Provence	0	0	0	0	0	0
V0006	Aix en Provence	2	2	0	0	0	0
V0021	Aix en Provence	0	5	0	0	0	0
V0025	Aix en Provence	1	1	0	0	0	0
V0036	Aix en Provence	2	3	2	0	0	0
V0038	Aix en Provence	2	0	4	0	0	0
V0063	Aix en Provence	0	0	0	0	0	0
V0073	Aix en Provence	0	2	0	0	0	0
V0081	Aix en Provence	1	0	1	0	0	0
BD ANGE MARTIN	Allauch	0	0	0	0	0	0
AV DE STALINGRAD	Arles	2	0	0	0	0	0
AV DE ARCHES	Arles	0	0	0	0	0	0
AV PRESIDENT SALVADOR ALLENDE	Arles	0	0	0	0	0	0
AV VICTOR HUGO	Arles	0	0	0	1	0	1
BD DES LICES	Arles	1	2	0	0	0	0
BD EMILE COMBES	Arles	1	0	0	1	1	2
BD GEORGES CLEMENCEAU	Arles	1	0	0	0	0	0
QUAI DE LA ROQUETTE	Arles	1	0	0	0	0	0
R ANATOLE FRANCE	Arles	2	0	0	0	1	1
ROUTE DE CRAU	Arles	0	0	0	0	0	0
V0015	Arles	0	0	0	1	0	1
AV DES GOUMS	Aubagne	1	0	0	0	0	0
AV SIMON LAGUNAS	Aubagne	0	0	0	0	0	0
BD GAMBETTA	Aubagne	0	1	0	0	0	0
CHE DES ESPILLIERES	Aubagne	0	0	0	0	0	0
PROM PIERRE BLANCARD	Aubagne	0	0	0	0	0	0
R DE LA DELPHINE	Aubagne	1	1	0	0	0	0
R DU DOCT BARTHELEMY	Aubagne	0	1	0	0	0	0
R JEU DE BALLON	Aubagne	0	0	2	0	0	1
V0030	Aubagne	1	0	0	0	0	0
V0011	Cabriès	0	0	0	0	0	0
AV AUGUSTE FAVIER	Cassis	0	0	0	0	0	0
ROUTE PIERRE IMBERT	Cassis	0	0	0	0	0	0

Tableau récapitulatif du dénombrement des établissements d'enseignement exposés au bruit routier Lden des routes communales (1/7)

Infrastructure	Commune	Lden					
		Établissement d'enseignement					
		[55;60[[60;65[[65;70[[70;75[[75,...[> 68
AV LIEUTAUD	Gardanne	0	0	0	0	0	0
BRETELLE DE LA PLAINE	Gardanne	0	0	0	0	0	0
R DU PETIT CHEMIN D AIX	Gardanne	0	0	0	0	0	0
V0050	Gardanne	0	0	0	0	0	0
V0060	Gardanne	0	0	0	0	0	0
V0076	Gardanne	0	0	2	0	0	0
AV DU ROVE	Gignac la Nerthe	0	0	0	0	0	0
AV MEDITERRANEE	Gignac la Nerthe	0	0	0	0	0	0
AV DES ANCIENS COMBATTANTS	Istres	0	0	0	0	0	0
AV FELIX GOUIN	Istres	0	3	0	0	0	0
AV GUYNEMER	Istres	1	0	0	0	0	0
AV RADOLZFELL	Istres	3	0	0	0	0	0
AV RAYMOND FILIPPI	Istres	0	1	0	0	0	0
BD JEAN JACQUES PRAT	Istres	0	0	1	0	0	1
COR DE SUFFREN	Istres	0	2	0	0	0	0
V0031	Istres	0	0	0	0	0	0
V0034	Istres	0	1	0	0	0	0
AV DE SAINT JEAN	La Ciotat	0	0	0	0	0	0
AV JEAN MONNET	Les Pennes Mirabeau	0	0	0	0	0	0
V0023	Les Pennes Mirabeau	1	0	0	0	0	0
ALL LEON GAMBETTA	Marseille	0	1	0	0	0	0
ALL TURCAT MERY	Marseille	0	0	0	0	0	0
AV ALEXANDRE FLEMING	Marseille	1	0	0	0	0	0
AV ANDRE ZENATTI	Marseille	0	0	3	0	0	0
AV ANNE MARIE	Marseille	0	0	0	0	0	0
AV CAMILLE PELLETAN	Marseille	0	1	0	0	0	0
AV CLAUDE MONET	Marseille	0	0	0	0	0	0
AV COROT	Marseille	0	0	1	1	0	1
AV D'HAIFA	Marseille	0	0	0	0	0	0
AV DE CHATEAU GOMBER	Marseille	0	0	0	0	0	0
AV DE CORINTHE	Marseille	0	0	0	0	0	0
AV DE DELPHES	Marseille	0	1	0	0	0	0
AV DE LA FOURRAGERE	Marseille	0	0	0	0	0	0
AV DE LA TIMONE	Marseille	0	0	1	1	0	2
AV DE MAZARGUES	Marseille	0	0	2	2	0	3
AV DE MONTOLIVET	Marseille	0	0	0	0	0	0
AV DE SAINT-ANTOINE	Marseille	0	2	0	1	0	1
AV DE TOULON	Marseille	0	0	1	1	0	1
AV DE VALDONNE	Marseille	0	0	1	0	0	0
AV DES AYGALADES	Marseille	0	2	0	0	0	0
AV DES CHUTES LAVIE	Marseille	1	0	0	0	0	0
AV DES FELIBRES	Marseille	0	0	0	0	0	0
AV DES FRAIS VALLON	Marseille	1	4	2	0	0	0
AV DES GOUMIERS	Marseille	0	0	0	0	0	0
AV DES OLIVES	Marseille	0	0	0	0	0	0
AV DESAUTEL	Marseille	1	1	0	0	0	0
AV DESIRE BIANCO	Marseille	0	0	0	0	0	0
AV DU CAP-PINEDE ROC	Marseille	0	0	0	0	0	0
AV DU MARCHE NATIONA	Marseille	0	0	0	0	0	0
AV DU MERLAN	Marseille	0	0	2	0	0	1

Tableau récapitulatif du dénombrement des établissements d'enseignement exposés au bruit routier Lden des routes communales (2/7)

Infrastructure	Commune	Lden					
		Établissement d'enseignement					
		[55;60[[60;65[[65;70[[70;75[[75,...[> 68
AV DU PRADO	Marseille	1	0	8	0	0	0
AV ESCADRILLE NORMAN	Marseille	0	3	0	0	0	0
AV FERNADEL	Marseille	0	0	1	0	0	0
AV FLORIAN	Marseille	0	0	0	0	0	0
AV JEAN BOUIN	Marseille	0	0	0	0	0	0
AV JOSEPH VIDAL	Marseille	0	0	0	0	0	0
AV MARCEL DELPRAT	Marseille	0	0	0	0	0	0
AV MARECHAL FOCH	Marseille	2	2	1	0	0	0
AV PASTEUR	Marseille	0	0	0	0	0	0
AV PROSPER MERIMÉE	Marseille	0	1	0	0	0	0
AV RAIMU	Marseille	0	3	0	0	0	0
AV RAOUL FOLLEREAU	Marseille	0	0	0	0	0	0
AV ROBERT SCHUMAN	Marseille	0	1	1	0	0	1
AV ROGER SALENGRO	Marseille	0	0	2	0	0	1
AV VAUDOYER	Marseille	0	0	0	0	0	0
AV VITON	Marseille	0	1	0	0	0	0
AV WILLIAM BOOTH	Marseille	1	0	0	0	0	0
AVENUE GEORGES LATI	Marseille	0	0	0	0	0	0
BD ACHILLE MARCEL	Marseille	0	0	0	0	0	0
BD BAILLE	Marseille	0	0	0	1	0	1
BD BERNABO	Marseille	0	0	0	0	0	0
BD CAMILLE FLAMMARIO	Marseille	0	0	0	4	0	4
BD CAPITAINÉ GEZE	Marseille	0	1	0	0	0	0
BD CHARLES MORETTI	Marseille	0	0	1	0	0	0
BD CHARLES NEDELEC	Marseille	0	0	1	0	0	1
BD D'ATHENES	Marseille	1	0	0	0	0	0
BD DE BRIANCON	Marseille	1	0	0	0	0	0
BD DE LA COMTESSE	Marseille	0	0	1	0	0	0
BD DE LA CONCORDE	Marseille	0	0	0	0	0	0
BD DE LA CORDERIE	Marseille	0	0	1	0	0	1
BD DE LA LIBERATION	Marseille	3	1	2	0	0	2
BD DE LA LIBERTE	Marseille	0	0	0	0	0	0
BD DE LOUVAIN	Marseille	0	0	0	0	0	0
BD DE PLOMBIERES	Marseille	0	0	0	0	0	0
BD DE SAINTE-MARGUER	Marseille	1	2	1	0	0	0
BD DE STRASBOURG	Marseille	0	0	0	0	0	0
BD DES DAMES	Marseille	0	1	2	0	0	0
BD DIE	Marseille	0	1	1	0	0	0
BD DU SABLIER	Marseille	0	0	0	1	0	1
BD DUGOMMIER	Marseille	0	1	0	0	0	0
BD DUNKERQUE	Marseille	1	2	0	0	0	0
BD EUGENE PIERRE	Marseille	0	0	0	0	0	0
BD FERNAND BONNEFOY	Marseille	0	0	0	0	0	0
BD GEMY	Marseille	0	0	0	0	0	0
BD GILLET	Marseille	0	0	0	0	0	0
BD GILLIBERT	Marseille	0	0	0	0	0	0
BD GUSTAVE GANAY	Marseille	0	0	0	0	0	0
BD JEAN EUGENE CABAS	Marseille	0	1	0	0	0	0
BD JEANNE D'ARC	Marseille	0	1	0	0	0	0
BD LAVOISIER	Marseille	0	0	0	0	0	0

Tableau récapitulatif du dénombrement des établissements d'enseignement exposés au bruit routier Lden des routes communales (3/7)

Infrastructure	Commune	Lden					
		Établissement d'enseignement					
		[55;60[[60;65[[65;70[[70;75[[75,...[> 68
BD LOUIS ARMAND	Marseille	0	1	0	0	0	0
BD LOUIS FRANGIN	Marseille	1	0	1	0	0	0
BD MERLE	Marseille	0	0	0	0	0	0
BD MIREILLE LAUZE	Marseille	0	0	1	0	0	0
BD MONTRICHER	Marseille	3	0	0	0	0	0
BD NOTRE DAME	Marseille	0	0	2	0	0	1
BD PAUL CLAUDEL	Marseille	1	1	1	0	0	0
BD PAUL PEYTRAL	Marseille	0	0	0	0	0	0
BD PEBRE	Marseille	1	0	1	0	0	0
BD PERIER	Marseille	0	0	0	1	0	1
BD PHILIPPON	Marseille	1	2	0	0	0	0
BD RABATAU	Marseille	0	0	0	0	0	0
BD ROMAIN ROLLAND	Marseille	0	0	5	0	0	1
BD SCHLOESING	Marseille	0	0	0	0	0	0
BD VINCENT DELPUECH	Marseille	0	1	0	0	0	0
BD VOLTAIRE	Marseille	0	0	0	0	0	0
CHE DE GIBBES	Marseille	0	1	0	0	0	0
CHE DE LA COMMANDERI	Marseille	0	0	0	0	0	0
CHE DE LA MADRAGUE V	Marseille	2	2	3	0	0	0
CHE DE LA PARETTE	Marseille	0	0	0	0	0	0
CHE DE PALAMA	Marseille	0	0	0	0	0	0
CHE DE SAINT-JEAN DU	Marseille	1	0	3	0	0	2
CHE DE SAINT-MITRE A	Marseille	0	1	0	0	0	0
CHE DU LANCIER	Marseille	1	0	0	0	0	0
CHE DU ROI D'ESPAGNE	Marseille	0	1	0	0	0	0
CHE DU VALLON DE L'O	Marseille	0	0	0	0	0	0
CHE DU VALLON DE TOU	Marseille	0	0	0	0	0	0
CHE JOSEPH AIGUIER	Marseille	0	2	0	0	0	0
CHE NOTRE DAME DE LA	Marseille	1	1	0	0	0	0
CHE SAINT-JOSEPH A S	Marseille	1	0	0	0	0	0
CRS BELSUNCE	Marseille	0	0	0	0	0	0
CRS GOUFFE	Marseille	0	0	1	0	0	0
CRS PIERRE PUGET	Marseille	0	0	2	0	0	0
LA CANEBIERE	Marseille	0	0	8	0	0	6
PL CASTELLANE	Marseille	0	0	0	0	0	0
PL DE LA GARE DU SUD	Marseille	0	0	0	0	0	0
PL DE LA MAJOR	Marseille	0	0	0	0	0	0
PL DE STRASBOURG	Marseille	0	0	0	0	0	0
PL DES MARSEILLAISES	Marseille	0	0	0	0	0	0
PL DU GENERAL FERRIE	Marseille	0	0	0	0	0	0
PL JULES GUESDE	Marseille	1	1	0	0	0	0
R AMEDEE PALMIERI	Marseille	0	0	0	0	0	0
R ANTOINE DEL BELLO	Marseille	1	0	0	0	0	0
R ANTOINE ZATTARA	Marseille	1	0	1	0	0	0
R ARTHUR SCOTT	Marseille	0	0	0	0	0	0
R AUGUSTIN AUBERT	Marseille	0	1	0	0	0	0
R AVIATEUR LE BRIX	Marseille	0	0	1	1	0	2
R BLANCHE	Marseille	0	0	0	0	0	0
R CAPITAIN DESSEMON	Marseille	0	0	2	0	0	0
R CAZEMAJOU	Marseille	0	0	0	0	0	0

Tableau récapitulatif du dénombrement des établissements d'enseignement exposés au bruit routier Lden des routes communales (4/7)

Infrastructure	Commune	Lden					
		Établissement d'enseignement					
		[55;60[[60;65[[65;70[[70;75[[75,...[> 68
R CHARRAS	Marseille	0	0	2	0	0	0
R COLBERT	Marseille	1	0	0	0	0	0
R D'AIX	Marseille	0	0	1	0	0	1
R D'ANTHOINE	Marseille	0	0	0	0	0	0
R D'ENDOUME	Marseille	0	0	1	0	0	1
R DE CHANTERAC	Marseille	0	0	1	0	0	0
R DE CRIMEE	Marseille	0	0	1	0	0	0
R DE FORBIN	Marseille	0	0	0	0	0	0
R DE LA REPUBLIQUE	Marseille	0	1	1	1	0	2
R DE RUFFI	Marseille	2	0	2	0	0	0
R DES GERANIUMS	Marseille	0	0	0	0	0	0
R DES VERTUS	Marseille	0	0	1	0	0	0
R DOCTEUR BERTRAND	Marseille	0	0	0	0	0	0
R DOCTEUR LEON PERRI	Marseille	0	0	0	2	0	2
R DU CHANTIER	Marseille	0	1	0	0	0	0
R DU MONASTERE	Marseille	0	1	0	0	0	0
R DU ROUET	Marseille	0	0	2	0	0	0
R ESPERANDIEU	Marseille	0	1	1	0	0	1
R FAUCHIER	Marseille	1	0	0	0	0	0
R FONDERE	Marseille	0	0	2	0	0	0
R FORT NOTRE DAME	Marseille	0	0	0	0	0	0
R FRANCOIS MAURIAC	Marseille	1	1	1	0	0	0
R GUIBAL	Marseille	0	0	0	0	0	0
R HENRI BARBUSSE	Marseille	0	2	0	0	0	0
R HONNORAT	Marseille	0	0	0	0	0	0
R JEAN DUSSERT	Marseille	0	0	0	0	0	0
R JEAN QUEILLAU	Marseille	0	0	0	0	0	0
R JOBIN	Marseille	1	0	1	0	0	1
R JULES FERRY	Marseille	0	0	0	0	0	0
R LE PELLETIER	Marseille	0	0	0	0	0	0
R LOUBON	Marseille	0	1	0	0	0	0
R MADON	Marseille	0	0	1	0	0	0
R MARX DORMOY	Marseille	0	0	0	0	0	0
R MELCHIOR GUINOT	Marseille	1	0	0	0	0	0
R MENPENTI	Marseille	0	0	0	0	0	0
R MUSSO	Marseille	0	0	0	0	0	0
R NEGRESKO	Marseille	0	0	0	0	0	0
R NOTRE DAME DES	Marseille	0	0	0	0	0	0
R PARADIS	Marseille	1	1	3	2	0	5
R PIERRE DOIZE	Marseille	1	0	1	2	1	3
R PIERRE ROCHE	Marseille	0	0	2	0	0	1
R RAYMOND TEISSEIRE	Marseille	0	1	0	0	0	0
R SAINT-JEAN DU DESE	Marseille	1	1	0	0	0	0
R SAINT-PIERRE	Marseille	0	1	2	0	0	2
R SAINTE-BARBE	Marseille	1	0	0	0	0	0
R VERDILLON	Marseille	0	0	0	0	0	0
R VILLENEUVE	Marseille	0	0	0	0	0	0
RPE SAINT-MAURICE	Marseille	0	0	0	0	0	0
RPT IAN PALACH	Marseille	0	0	0	0	0	0
RTE DE LA GAVOTTE	Marseille	0	0	0	0	0	0

Tableau récapitulatif du dénombrement des établissements d'enseignement exposés au bruit routier Lden des routes communales (5/7)

Infrastructure	Commune	Lden					
		Établissement d'enseignement					
		[55;60[[60;65[[65;70[[70;75[[75,...[> 68
RTE DES 3 LUCS A LA	Marseille	0	0	0	0	0	0
TRA CHANTE PERDRIX	Marseille	1	1	0	0	0	0
TRA DE LA GAYE	Marseille	1	0	0	0	0	0
TRA DE LA MONTRE	Marseille	0	1	0	0	0	0
TRA DE LE TREVARESSE	Marseille	0	0	0	0	0	0
TRA PARANGON	Marseille	1	1	1	0	0	0
V0003	Marseille	0	0	2	0	0	0
V0004	Marseille	0	2	0	0	0	0
V0005	Marseille	0	0	1	0	0	1
V0007	Marseille	1	1	4	2	0	4
V0008	Marseille	0	1	0	0	0	0
V0009	Marseille	1	0	0	0	0	0
V0010	Marseille	0	1	0	0	0	0
V0012	Marseille	0	1	4	3	0	5
V0013	Marseille	1	1	0	0	0	0
V0016	Marseille	1	1	3	0	0	2
V0017	Marseille	1	1	0	0	0	0
V0018	Marseille	2	1	2	0	0	1
V0020	Marseille	1	0	0	0	0	0
V0027	Marseille	0	1	0	0	0	0
V0033	Marseille	0	1	0	0	0	0
V0035	Marseille	0	0	1	0	0	0
V0037	Marseille	0	0	0	0	0	0
V0039	Marseille	1	1	0	1	0	1
V0040	Marseille	1	1	3	1	0	4
V0041	Marseille	0	0	1	0	0	0
V0042	Marseille	0	0	0	0	0	0
V0043	Marseille	0	0	0	0	0	0
V0044	Marseille	1	0	0	0	0	0
V0046	Marseille	0	0	1	0	0	0
V0048	Marseille	0	0	1	1	0	1
V0049	Marseille	0	0	3	0	0	2
V0051	Marseille	2	1	0	0	0	0
V0052	Marseille	0	0	0	0	0	0
V0053	Marseille	1	2	3	1	0	4
V0054	Marseille	0	0	0	0	0	0
V0055	Marseille	0	2	0	0	0	0
V0056	Marseille	1	1	0	0	0	0
V0057	Marseille	1	1	0	0	0	0
V0058	Marseille	0	0	2	0	0	1
V0059	Marseille	0	0	0	0	0	0
V0061	Marseille	0	0	1	0	0	0
V0062	Marseille	1	1	1	3	0	4
V0065	Marseille	1	0	0	0	0	0
V0066	Marseille	0	0	1	0	0	0
V0068	Marseille	1	0	0	1	0	1
V0069	Marseille	0	0	0	0	0	0
V0070	Marseille	0	0	0	0	0	0
V0071	Marseille	1	0	7	0	0	7
V0072	Marseille	0	2	0	0	0	0

Tableau récapitulatif du dénombrement des établissements d'enseignement exposés au bruit routier Lden des routes communales (6/7)

Infrastructure	Commune	Lden					
		Établissement d'enseignement					
		[55;60[[60;65[[65;70[[70;75[[75,...[> 68
V0074	Marseille	0	0	4	1	0	5
V0075	Marseille	0	0	1	0	0	1
V0077	Marseille	0	0	0	0	0	0
V0080	Marseille	0	2	0	0	0	0
V0082	Marseille	3	0	0	0	0	0
V0083	Marseille	0	0	0	0	0	0
V0084	Marseille	0	1	0	0	0	0
V0085	Marseille	0	0	1	0	0	0
AV DU CDT L'HERMINIE	Martigues	0	0	0	0	0	0
AV DU DOCTEUR FLEMIN	Martigues	0	0	1	0	0	0
BD DES RAYETTES	Martigues	1	1	0	0	0	0
BD DU 14 JUILLET	Martigues	0	0	0	0	0	0
BD PAUL ELUARD	Martigues	0	0	0	0	0	0
CHE DES FABRIQUES	Martigues	0	0	0	0	0	0
QU KLEBER	Martigues	0	0	0	0	0	0
R COLONEL FABIEN	Martigues	0	0	0	0	0	0
RTE ANC DE MARSEILLE	Martigues	0	0	0	0	0	0
TRA J F KENNEDY	Martigues	0	0	0	0	0	0
TRA PAUL DOUMER	Martigues	0	0	0	0	0	0
V0002	Martigues	0	0	0	0	0	0
V0028	Martigues	0	0	0	0	0	0
V0064	Martigues	0	0	1	0	0	0
V0079	Martigues	0	0	1	0	0	0
V0022	Miramas	0	0	0	0	0	0
AV MAURICE THOREZ	Port de Bouc	1	2	0	0	0	0
CHE DES FABRIQUES	Port de Bouc	0	0	0	0	0	0
R JULIAN GRIMAU	Port de Bouc	0	0	0	0	0	0
RTE DE PORT DE BOUC	Port de Bouc	0	0	0	0	0	0
V0026	Rognonas	1	0	0	1	0	1
RTE DE PORT DE BOUC	Saint Mitre Les Remparts	0	0	0	0	0	0
AV DE WERTHEIM	Salon De Provence	0	0	0	0	0	0
AV DU 22 AOUT 1944	Salon De Provence	0	0	0	0	0	0
AV JEAN MOULIN	Salon De Provence	0	0	0	0	0	0
BD LOUIS PASQUET	Salon De Provence	0	0	0	0	0	0
CRS GIMON	Salon De Provence	0	0	0	0	0	0
V0001	Salon De Provence	0	0	0	0	0	0
V0019	Salon De Provence	0	0	0	0	0	0
V0024	Salon De Provence	0	1	1	0	0	0
V0032	Salon De Provence	0	1	0	0	0	0
V0045	Salon De Provence	1	1	1	0	0	0
V0047	Salon De Provence	2	0	0	0	0	0
V0078	Salon De Provence	0	0	0	0	0	0
CHE DE LA BEDOULE	Septèmes Les Valons	0	1	0	0	0	0
TRA DES FRAISES	Septèmes Les Valons	0	0	0	0	0	0
BD DU CHATEAU	Tarascon	0	0	0	0	0	0
V0067	Tarascon	1	1	0	0	0	0
AV JEAN MONNET	Vitrolles	1	0	0	0	0	0
V0014	Vitrolles	2	0	0	0	0	0

Tableau récapitulatif du dénombrement des établissements d'enseignement exposés au bruit routier Lden des routes communales
(7/7)

Ln

Infrastructure	Commune	Ln					
		Établissement de santé					
		[50;55[[55;60[[60;65[[65;70[[70;...[> 62
AV DES BELGES	Aix en Provence	0	0	0	0	0	0
AV HENRI MOURET	Aix en Provence	0	0	0	0	0	0
AV MARECHAL LATTRE DE TASSIGNY	Aix en Provence	0	0	0	0	0	0
AV NAPOLEON BONAPARTE	Aix en Provence	0	0	0	0	0	0
AV PIERRE BROSSOLETTE	Aix en Provence	0	1	0	0	0	0
AV VICTOR HUGO	Aix en Provence	0	0	0	0	0	0
BD DES POILLUS	Aix en Provence	0	0	0	0	0	0
BD DU ROI RENE	Aix en Provence	0	0	0	0	0	0
CRS D ORBITELLE	Aix en Provence	0	0	0	0	0	0
CRS SEXTIUS	Aix en Provence	0	0	0	0	0	0
R DES CORDELIERS	Aix en Provence	0	0	0	0	0	0
RTE DE BERRE	Aix en Provence	0	0	0	0	0	0
R M BERTHELOT	Aix en Provence	0	0	0	0	0	0
V0006	Aix en Provence	1	1	0	0	0	0
V0021	Aix en Provence	0	0	0	0	0	0
V0025	Aix en Provence	1	0	0	0	0	0
V0036	Aix en Provence	0	0	0	0	0	0
V0038	Aix en Provence	0	0	0	0	0	0
V0063	Aix en Provence	0	0	0	0	0	0
V0073	Aix en Provence	0	0	0	0	0	0
V0081	Aix en Provence	1	0	0	0	0	0
BD ANGE MARTIN	Allauch	0	0	0	0	0	0
AV DE STALINGRAD	Arles	0	0	0	0	0	0
AV DE ARCHES	Arles	0	0	0	0	0	0
AV PRESIDENT SALVADOR ALLENDE	Arles	0	0	0	0	0	0
AV VICTOR HUGO	Arles	0	0	0	0	0	0
BD DES LICES	Arles	0	0	0	0	0	0
BD EMILE COMBES	Arles	0	0	0	0	0	0
BD GEORGES CLEMENCEAU	Arles	0	0	0	0	0	0
QUAI DE LA ROQUETTE	Arles	0	0	0	0	0	0
R ANATOLE FRANCE	Arles	0	0	0	0	0	0
ROUTE DE CRAU	Arles	0	0	0	0	0	0
V0015	Arles	0	0	1	0	0	0
AV DES GOUMS	Aubagne	0	0	0	0	0	0
AV SIMON LAGUNAS	Aubagne	1	0	0	0	0	0
BD GAMBETTA	Aubagne	0	0	0	0	0	0
CHE DES ESPILLIERES	Aubagne	0	0	0	0	0	0
PROM PIERRE BLANCARD	Aubagne	1	0	0	0	0	0
R DE LA DELPHINE	Aubagne	0	0	0	0	0	0
R DU DOCT BARTHELEMY	Aubagne	0	0	0	0	0	0
R JEU DE BALLON	Aubagne	0	0	0	0	0	0
V0030	Aubagne	1	0	0	0	0	0
V0011	Cabriès	0	0	0	0	0	0
AV AUGUSTE FAVIER	Cassis	0	0	0	0	0	0
ROUTE PIERRE IMBERT	Cassis	0	0	0	0	0	0

Tableau récapitulatif du dénombrement des établissements de santé exposés au bruit routier Ln des routes communales (1/7)

Infrastructure	Commune	Ln					
		Établissement de santé					
		[50;55[[55;60[[60;65[[65;70[[70,...[> 62
AV LIEUTAUD	Gardanne	0	0	0	0	0	0
BRETELLE DE LA PLAINE	Gardanne	0	0	0	0	0	0
R DU PETIT CHEMIN D AIX	Gardanne	0	0	0	0	0	0
V0050	Gardanne	0	0	0	0	0	0
V0060	Gardanne	0	0	0	0	0	0
V0076	Gardanne	0	0	0	0	0	0
AV DU ROVE	Gignac la Nerthe	0	0	0	0	0	0
AV MEDITERRANEE	Gignac la Nerthe	0	0	0	0	0	0
AV DES ANCIENS COMBATTANTS	Istres	0	0	0	0	0	0
AV FELIX GOUIN	Istres	0	0	0	0	0	0
AV GUYNEMER	Istres	0	0	0	0	0	0
AV RADOLZFELL	Istres	0	0	0	0	0	0
AV RAYMOND FILIPPI	Istres	0	0	0	0	0	0
BD JEAN JACQUES PRAT	Istres	0	0	0	0	0	0
COR DE SUFFREN	Istres	0	0	0	0	0	0
V0031	Istres	0	0	0	0	0	0
V0034	Istres	0	0	0	0	0	0
AV DE SAINT JEAN	La Ciotat	0	0	0	0	0	0
AV JEAN MONNET	Les Pennes Mirabeau	0	0	0	0	0	0
V0023	Les Pennes Mirabeau	0	0	0	0	0	0
ALL LEON GAMBETTA	Marseille	0	0	0	0	0	0
ALL TURCAT MERY	Marseille	0	0	0	0	0	0
AV ALEXANDRE FLEMING	Marseille	0	0	0	0	0	0
AV ANDRE ZENATTI	Marseille	0	0	0	0	0	0
AV ANNE MARIE	Marseille	0	0	0	0	0	0
AV CAMILLE PELLETAN	Marseille	0	0	0	0	0	0
AV CLAUDE MONET	Marseille	1	0	0	0	0	0
AV COROT	Marseille	0	0	0	0	0	0
AV D'HAIFA	Marseille	0	0	0	0	0	0
AV DE CHATEAU GOMBER	Marseille	0	0	0	0	0	0
AV DE CORINTHE	Marseille	0	0	0	0	0	0
AV DE DELPHES	Marseille	0	0	0	0	0	0
AV DE LA FOURRAGERE	Marseille	0	0	0	0	0	0
AV DE LA TIMONE	Marseille	0	0	0	0	0	0
AV DE MAZARGUES	Marseille	0	1	0	0	0	0
AV DE MONTOLIVET	Marseille	0	0	0	0	0	0
AV DE SAINT-ANTOINE	Marseille	0	0	1	0	0	0
AV DE TOULON	Marseille	0	1	0	0	0	0
AV DE VALDONNE	Marseille	0	0	0	0	0	0
AV DES AYGALADES	Marseille	0	0	0	0	0	0
AV DES CHUTES LAVIE	Marseille	0	2	0	0	0	0
AV DES FELIBRES	Marseille	0	0	0	0	0	0
AV DES FRAIS VALLON	Marseille	0	0	0	0	0	0
AV DES GOUMIERS	Marseille	0	1	0	0	0	0
AV DES OLIVES	Marseille	0	0	0	0	0	0
AV DESAUTEL	Marseille	1	0	0	0	0	0
AV DESIRE BIANCO	Marseille	0	0	0	0	0	0
AV DU CAP-PINEDE ROC	Marseille	0	0	0	0	0	0
AV DU MARCHE NATIONA	Marseille	0	0	0	0	0	0
AV DU MERLAN	Marseille	0	0	0	0	0	0

Tableau récapitulatif du dénombrement des établissements de santé exposés au bruit routier Ln des routes communales (2/7)

Infrastructure	Commune	Ln					
		Établissement de santé					
		[50;55[[55;60[[60;65[[65;70[[70,...[> 62
AV DU PRADO	Marseille	0	1	0	0	0	0
AV ESCADRILLE NORMAN	Marseille	0	0	0	0	0	0
AV FERNANDEL	Marseille	0	0	0	0	0	0
AV FLORIAN	Marseille	0	0	0	0	0	0
AV JEAN BOUIN	Marseille	0	0	0	0	0	0
AV JOSEPH VIDAL	Marseille	0	0	0	0	0	0
AV MARCEL DELPRAT	Marseille	0	0	0	0	0	0
AV MARECHAL FOCH	Marseille	0	0	0	0	0	0
AV PASTEUR	Marseille	0	0	0	0	0	0
AV PROSPER MERIMEE	Marseille	0	0	0	0	0	0
AV RAIMU	Marseille	0	0	0	0	0	0
AV RAOUL FOLLEREAU	Marseille	0	0	0	0	0	0
AV ROBERT SCHUMAN	Marseille	0	0	0	0	0	0
AV ROGER SALENGRO	Marseille	0	0	0	0	0	0
AV VAUDOYER	Marseille	0	0	0	0	0	0
AV VITON	Marseille	1	0	0	0	0	0
AV WILLIAM BOOTH	Marseille	0	0	0	0	0	0
AVENUE GEORGES LATI	Marseille	0	0	0	0	0	0
BD ACHILLE MARCEL	Marseille	0	0	0	0	0	0
BD BAILLE	Marseille	1	0	0	1	0	1
BD BERNABO	Marseille	0	0	0	0	0	0
BD CAMILLE FLAMMARIO	Marseille	0	0	0	0	0	0
BD CAPITAINE GEZE	Marseille	0	0	0	0	0	0
BD CHARLES MORETTI	Marseille	0	1	0	0	0	0
BD CHARLES NEDELEC	Marseille	0	0	0	0	0	0
BD D'ATHENES	Marseille	0	0	0	0	0	0
BD DE BRIANCON	Marseille	0	0	0	0	0	0
BD DE LA COMTESSE	Marseille	0	0	0	0	0	0
BD DE LA CONCORDE	Marseille	0	0	0	0	0	0
BD DE LA CORDERIE	Marseille	0	0	0	0	0	0
BD DE LA LIBERATION	Marseille	0	0	0	0	0	0
BD DE LA LIBERTE	Marseille	0	0	0	0	0	0
BD DE LOUVAIN	Marseille	0	1	0	0	0	0
BD DE PLOMBIERES	Marseille	0	0	0	0	0	0
BD DE SAINTE-MARGUER	Marseille	0	2	1	0	0	0
BD DE STRASBOURG	Marseille	0	0	0	0	0	0
BD DES DAMES	Marseille	0	0	0	0	0	0
BD DIE	Marseille	0	0	0	0	0	0
BD DU SABLIER	Marseille	0	1	0	0	0	0
BD DUGOMMIER	Marseille	0	0	0	0	0	0
BD DUNKERQUE	Marseille	0	0	0	0	0	0
BD EUGENE PIERRE	Marseille	0	0	0	0	0	0
BD FERNAND BONNEFOY	Marseille	0	0	0	0	0	0
BD GEMY	Marseille	0	0	0	0	0	0
BD GILLET	Marseille	0	0	0	0	0	0
BD GILLIBERT	Marseille	0	0	0	0	0	0
BD GUSTAVE GANAY	Marseille	0	0	0	0	0	0
BD JEAN EUGENE CABAS	Marseille	0	0	0	0	0	0
BD JEANNE D'ARC	Marseille	1	0	0	0	0	0
BD LAVOISIER	Marseille	0	0	0	0	0	0

Tableau récapitulatif du dénombrement des établissements de santé exposés au bruit routier Ln des routes communales (3/7)

Infrastructure	Commune	Ln					
		Établissement de santé					
		[50;55[[55;60[[60;65[[65;70[[70,...[> 62
BD LOUIS ARMAND	Marseille	0	0	0	0	0	0
BD LOUIS FRANGIN	Marseille	0	0	0	0	0	0
BD MERLE	Marseille	0	0	0	0	0	0
BD MIREILLE LAUZE	Marseille	0	0	0	0	0	0
BD MONTRICHER	Marseille	0	0	0	0	0	0
BD NOTRE DAME	Marseille	0	0	1	0	0	1
BD PAUL CLAUDEL	Marseille	0	0	0	0	0	0
BD PAUL PEYTRAL	Marseille	0	0	0	0	0	0
BD PEBRE	Marseille	1	0	0	0	0	0
BD PERIER	Marseille	0	0	0	0	0	0
BD PHILIPPON	Marseille	0	0	0	0	0	0
BD RABATAU	Marseille	1	0	0	0	0	0
BD ROMAIN ROLLAND	Marseille	1	0	0	0	0	0
BD SCHLOESING	Marseille	0	0	0	0	0	0
BD VINCENT DELPUECH	Marseille	0	0	0	0	0	0
BD VOLTAIRE	Marseille	0	0	0	0	0	0
CHE DE GIBBES	Marseille	0	0	0	0	0	0
CHE DE LA COMMANDERI	Marseille	0	0	0	0	0	0
CHE DE LA MADRAGUE V	Marseille	1	0	0	0	0	0
CHE DE LA PARETTE	Marseille	0	0	0	0	0	0
CHE DE PALAMA	Marseille	0	0	0	0	0	0
CHE DE SAINT-JEAN DU	Marseille	0	0	0	0	0	0
CHE DE SAINT-MITRE A	Marseille	0	0	0	0	0	0
CHE DU LANCIER	Marseille	0	0	0	0	0	0
CHE DU ROI D'ESPAGNE	Marseille	0	0	0	0	0	0
CHE DU VALLON DE L'O	Marseille	0	0	0	0	0	0
CHE DU VALLON DE TOU	Marseille	1	0	0	0	0	0
CHE JOSEPH AIGUIER	Marseille	1	0	0	0	0	0
CHE NOTRE DAME DE LA	Marseille	2	0	0	0	0	0
CHE SAINT-JOSEPH A S	Marseille	2	1	0	0	0	0
CRS BELSUNCE	Marseille	1	0	0	0	0	0
CRS GOUFFE	Marseille	0	1	0	0	0	0
CRS PIERRE PUGET	Marseille	0	0	0	0	0	0
LA CANEBIERE	Marseille	0	0	0	0	0	0
PL CASTELLANE	Marseille	0	0	0	0	0	0
PL DE LA GARE DU SUD	Marseille	0	0	0	0	0	0
PL DE LA MAJOR	Marseille	0	0	0	0	0	0
PL DE STRASBOURG	Marseille	0	0	0	0	0	0
PL DES MARSEILLAISES	Marseille	0	0	0	0	0	0
PL DU GENERAL FERRIE	Marseille	0	0	0	0	0	0
PL JULES GUESDE	Marseille	0	0	0	0	0	0
R AMEDEE PALMIERI	Marseille	0	0	0	0	0	0
R ANTOINE DEL BELLO	Marseille	0	0	0	0	0	0
R ANTOINE ZATTARA	Marseille	0	0	0	0	0	0
R ARTHUR SCOTT	Marseille	0	0	0	0	0	0
R AUGUSTIN AUBERT	Marseille	0	0	0	0	0	0
R AVIATEUR LE BRIX	Marseille	0	0	0	0	0	0
R BLANCHE	Marseille	0	0	0	0	0	0
R CAPITAINE DESSEMON	Marseille	0	0	0	0	0	0
R CAZEMAJOU	Marseille	0	0	0	0	0	0

Tableau récapitulatif du dénombrement des établissements de santé exposés au bruit routier Ln des routes communales (4/7)

Infrastructure	Commune	Ln					
		Établissement de santé					
		[50;55[[55;60[[60;65[[65;70[[70,...[> 62
R CHARRAS	Marseille	0	0	0	0	0	0
R COLBERT	Marseille	0	0	0	0	0	0
R D'AIX	Marseille	0	0	1	0	0	0
R D'ANTHOINE	Marseille	0	0	0	0	0	0
R D'ENDOUME	Marseille	0	0	0	0	0	0
R DE CHANTERAC	Marseille	0	0	0	0	0	0
R DE CRIMEE	Marseille	0	0	0	0	0	0
R DE FORBIN	Marseille	2	0	0	0	0	0
R DE LA REPUBLIQUE	Marseille	0	0	0	0	0	0
R DE RUFFI	Marseille	0	0	0	0	0	0
R DES GERANIUMS	Marseille	0	0	0	0	0	0
R DES VERTUS	Marseille	0	0	0	0	0	0
R DOCTEUR BERTRAND	Marseille	0	0	0	0	0	0
R DOCTEUR LEON PERRI	Marseille	0	0	0	0	0	0
R DU CHANTIER	Marseille	0	0	0	0	0	0
R DU MONASTERE	Marseille	0	0	0	0	0	0
R DU ROUET	Marseille	1	0	0	0	0	0
R ESPERANDIEU	Marseille	0	0	0	0	0	0
R FAUCHIER	Marseille	0	0	0	0	0	0
R FONDERE	Marseille	0	0	0	0	0	0
R FORT NOTRE DAME	Marseille	0	0	0	0	0	0
R FRANCOIS MAURIAC	Marseille	0	1	0	0	0	0
R GUIBAL	Marseille	0	0	0	0	0	0
R HENRI BARBUSSE	Marseille	0	0	0	0	0	0
R HONNORAT	Marseille	0	0	0	0	0	0
R JEAN DUSSERT	Marseille	0	0	0	0	0	0
R JEAN QUEILLAU	Marseille	0	0	0	0	0	0
R JOBIN	Marseille	0	0	0	0	0	0
R JULES FERRY	Marseille	0	0	0	0	0	0
R LE PELLETIER	Marseille	0	0	0	0	0	0
R LOUBON	Marseille	0	0	0	0	0	0
R MADON	Marseille	0	0	0	0	0	0
R MARX DORMOY	Marseille	0	0	0	0	0	0
R MELCHIOR GUINOT	Marseille	0	0	0	0	0	0
R MENPENTI	Marseille	0	0	0	0	0	0
R MUSSO	Marseille	0	0	0	0	0	0
R NEGRESKO	Marseille	0	0	0	0	0	0
R NOTRE DAME DES	Marseille	0	0	0	0	0	0
R PARADIS	Marseille	0	0	1	0	0	0
R PIERRE DOIZE	Marseille	0	0	1	0	0	1
R PIERRE ROCHE	Marseille	0	0	0	0	0	0
R RAYMOND TEISSEIRE	Marseille	0	0	0	0	0	0
R SAINT-JEAN DU DESE	Marseille	0	0	0	0	0	0
R SAINT-PIERRE	Marseille	0	0	1	0	0	0
R SAINTE-BARBE	Marseille	0	0	0	0	0	0
R VERDILLON	Marseille	0	0	0	0	0	0
R VILLENEUVE	Marseille	0	0	0	0	0	0
RPE SAINT-MAURICE	Marseille	0	0	0	0	0	0
RPT IAN PALACH	Marseille	0	0	0	0	0	0
RTE DE LA GAVOTTE	Marseille	0	0	0	0	0	0

Tableau récapitulatif du dénombrement des établissements de santé exposés au bruit routier Ln des routes communales (5/7)

Infrastructure	Commune	Ln					
		Établissement de santé					
		[50;55[[55;60[[60;65[[65;70[[70;...[> 62
RTE DES 3 LUCS A LA	Marseille	0	0	0	0	0	0
TRA CHANTE PERDRIX	Marseille	0	0	0	0	0	0
TRA DE LA GAYE	Marseille	0	0	0	0	0	0
TRA DE LA MONTRE	Marseille	0	0	0	0	0	0
TRA DE LE TREVARESSE	Marseille	0	0	0	0	0	0
TRA PARANGON	Marseille	0	0	0	0	0	0
V0003	Marseille	0	1	0	0	0	0
V0004	Marseille	0	0	0	0	0	0
V0005	Marseille	0	1	0	0	0	0
V0007	Marseille	0	1	0	0	0	0
V0008	Marseille	0	0	0	0	0	0
V0009	Marseille	0	0	0	0	0	0
V0010	Marseille	0	0	0	0	0	0
V0012	Marseille	0	0	0	0	0	0
V0013	Marseille	1	0	0	0	0	0
V0016	Marseille	0	0	0	0	0	0
V0017	Marseille	0	0	1	0	0	0
V0018	Marseille	0	0	0	0	0	0
V0020	Marseille	0	0	0	0	0	0
V0027	Marseille	0	0	0	0	0	0
V0033	Marseille	0	0	0	0	0	0
V0035	Marseille	0	0	0	0	0	0
V0037	Marseille	0	0	0	0	0	0
V0039	Marseille	1	0	1	0	0	0
V0040	Marseille	0	1	0	0	0	0
V0041	Marseille	0	0	0	0	0	0
V0042	Marseille	0	0	0	0	0	0
V0043	Marseille	1	0	0	0	0	0
V0044	Marseille	0	0	1	0	0	0
V0046	Marseille	0	1	0	0	0	0
V0048	Marseille	0	0	1	0	0	0
V0049	Marseille	0	1	0	0	0	0
V0051	Marseille	2	0	0	0	0	0
V0052	Marseille	0	0	0	0	0	0
V0053	Marseille	0	0	0	0	0	0
V0054	Marseille	0	0	0	0	0	0
V0055	Marseille	0	0	0	0	0	0
V0056	Marseille	0	0	0	0	0	0
V0057	Marseille	0	0	0	0	0	0
V0058	Marseille	0	0	0	0	0	0
V0059	Marseille	1	0	1	0	0	0
V0061	Marseille	0	0	0	0	0	0
V0062	Marseille	0	0	0	0	0	0
V0065	Marseille	0	0	0	0	0	0
V0066	Marseille	0	0	0	0	0	0
V0068	Marseille	0	0	0	0	0	0
V0069	Marseille	0	0	0	0	0	0
V0070	Marseille	0	0	0	0	0	0
V0071	Marseille	0	1	0	0	0	0
V0072	Marseille	0	0	0	0	0	0

Tableau récapitulatif du dénombrement des établissements de santé exposés au bruit routier Ln des routes communales (6/7)

Infrastructure	Commune	Ln					
		Établissement de santé					
		[50;55[[55;60[[60;65[[65;70[[70,...[> 62
V0074	Marseille	0	0	0	0	0	0
V0075	Marseille	0	0	1	0	0	0
V0077	Marseille	1	0	0	0	0	0
V0080	Marseille	0	0	0	0	0	0
V0082	Marseille	0	0	0	0	0	0
V0083	Marseille	1	0	0	0	0	0
V0084	Marseille	0	1	1	0	0	0
V0085	Marseille	2	0	0	0	0	0
AV DU CDT L'HERMINIE	Martigues	0	0	0	0	0	0
AV DU DOCTEUR FLEMIN	Martigues	0	0	0	0	0	0
BD DES RAYETTES	Martigues	1	0	0	0	0	0
BD DU 14 JUILLET	Martigues	0	0	0	0	0	0
BD PAUL ELUARD	Martigues	0	0	0	0	0	0
CHE DES FABRIQUES	Martigues	0	0	0	0	0	0
QU KLEBER	Martigues	0	0	0	0	0	0
R COLONEL FABIEN	Martigues	0	0	0	0	0	0
RTE ANC DE MARSEILLE	Martigues	0	0	0	0	0	0
TRA J F KENNEDY	Martigues	0	0	0	0	0	0
TRA PAUL DOUMER	Martigues	0	0	0	0	0	0
V0002	Martigues	0	0	0	0	0	0
V0028	Martigues	0	0	0	0	0	0
V0064	Martigues	0	0	0	0	0	0
V0079	Martigues	0	0	0	0	0	0
V0022	Miramas	0	0	0	0	0	0
AV MAURICE THOREZ	Port de Bouc	0	0	0	0	0	0
CHE DES FABRIQUES	Port de Bouc	0	0	0	0	0	0
R JULIAN GRIMAU	Port de Bouc	0	0	0	0	0	0
RTE DE PORT DE BOUC	Port de Bouc	0	0	0	0	0	0
V0026	Rognonas	0	0	0	0	0	0
RTE DE PORT DE BOUC	Saint Mitre Les Remparts	0	0	0	0	0	0
AV DE WERTHEIM	Salon De Provence	0	0	0	0	0	0
AV DU 22 AOUT 1944	Salon De Provence	0	0	0	0	0	0
AV JEAN MOULIN	Salon De Provence	0	0	0	0	0	0
BD LOUIS PASQUET	Salon De Provence	0	0	0	0	0	0
CRS GIMON	Salon De Provence	0	0	0	0	0	0
V0001	Salon De Provence	0	0	0	0	0	0
V0019	Salon De Provence	0	0	0	0	0	0
V0024	Salon De Provence	0	0	0	0	0	0
V0032	Salon De Provence	0	1	0	0	0	0
V0045	Salon De Provence	0	0	0	0	0	0
V0047	Salon De Provence	1	2	0	0	0	0
V0078	Salon De Provence	0	0	0	0	0	0
CHE DE LA BEDOULE	Septèmes Les Valons	0	0	0	0	0	0
TRA DES FRAISES	Septèmes Les Valons	0	0	0	0	0	0
BD DU CHATEAU	Tarascon	0	0	0	0	0	0
V0067	Tarascon	1	0	0	0	0	0
AV JEAN MONNET	Vitrolles	0	0	0	0	0	0
V0014	Vitrolles	0	0	0	0	0	0

Tableau récapitulatif du dénombrement des établissements de santé exposés au bruit routier Ln des routes communales (7/7)

Infrastructure	Commune	Ln					
		Établissement d'enseignement					
		[50;55[[55;60[[60;65[[65;70[[70;...[> 62
AV DES BELGES	Aix en Provence	0	0	0	0	0	0
AV HENRI MOURET	Aix en Provence	0	0	0	0	0	0
AV MARECHAL LATTRE DE TASSIGNY	Aix en Provence	0	2	0	0	0	0
AV NAPOLEON BONAPARTE	Aix en Provence	0	0	0	0	0	0
AV PIERRE BROSSOLETTE	Aix en Provence	0	3	0	0	0	0
AV VICTOR HUGO	Aix en Provence	0	0	0	0	0	0
BD DES POILUS	Aix en Provence	0	1	0	0	0	0
BD DU ROI RENE	Aix en Provence	0	3	0	0	0	0
CRS D ORBITELLE	Aix en Provence	0	0	0	0	0	0
CRS SEXTIUS	Aix en Provence	0	2	0	0	0	0
R DES CORDELIERS	Aix en Provence	0	0	0	0	0	0
RTE DE BERRE	Aix en Provence	0	0	0	0	0	0
R M BERTHELOT	Aix en Provence	0	0	0	0	0	0
V0006	Aix en Provence	3	0	0	0	0	0
V0021	Aix en Provence	5	0	0	0	0	0
V0025	Aix en Provence	1	0	0	0	0	0
V0036	Aix en Provence	3	2	0	0	0	0
V0038	Aix en Provence	0	4	0	0	0	0
V0063	Aix en Provence	0	0	0	0	0	0
V0073	Aix en Provence	0	0	0	0	0	0
V0081	Aix en Provence	0	1	0	0	0	0
BD ANGE MARTIN	Allauch	0	0	0	0	0	0
AV DE STALINGRAD	Arles	2	0	0	0	0	0
AV DE ARCHES	Arles	0	0	0	0	0	0
AV PRESIDENT SALVADOR ALLENDE	Arles	0	0	0	0	0	0
AV VICTOR HUGO	Arles	0	0	0	1	0	1
BD DES LICES	Arles	0	2	0	0	0	0
BD EMILE COMBES	Arles	1	0	1	1	0	2
BD GEORGES CLEMENCEAU	Arles	0	0	0	0	0	0
QUAI DE LA ROQUETTE	Arles	0	0	0	0	0	0
R ANATOLE FRANCE	Arles	1	0	0	0	1	1
ROUTE DE CRAU	Arles	0	0	0	0	0	0
V0015	Arles	0	0	1	0	0	0
AV DES GOUMS	Aubagne	0	0	0	0	0	0
AV SIMON LAGUNAS	Aubagne	0	0	0	0	0	0
BD GAMBETTA	Aubagne	0	1	0	0	0	0
CHE DES ESPILLIERES	Aubagne	0	0	0	0	0	0
PROM PIERRE BLANCARD	Aubagne	0	0	0	0	0	0
R DE LA DELPHINE	Aubagne	1	0	0	0	0	0
R DU DOCT BARTHELEMY	Aubagne	1	0	0	0	0	0
R JEU DE BALLON	Aubagne	0	2	0	0	0	0
V0030	Aubagne	0	0	0	0	0	0
V0011	Cabriès	0	0	0	0	0	0
AV AUGUSTE FAVIER	Cassis	0	0	0	0	0	0
ROUTE PIERRE IMBERT	Cassis	0	0	0	0	0	0

Tableau récapitulatif du dénombrement des établissements d'enseignement exposés au bruit routier Ln des routes communales (1/7)

Infrastructure	Commune	Ln					
		Établissement d'enseignement					
		[50;55[[55;60[[60;65[[65;70[[70;...[> 62
AV LIEUTAUD	Gardanne	0	0	0	0	0	0
BRETELLE DE LA PLAINE	Gardanne	0	0	0	0	0	0
R DU PETIT CHEMIN D AIX	Gardanne	0	0	0	0	0	0
V0050	Gardanne	0	0	0	0	0	0
V0060	Gardanne	0	0	0	0	0	0
V0076	Gardanne	0	2	0	0	0	0
AV DU ROVE	Gignac la Nerthe	0	0	0	0	0	0
AV MEDITERRANEE	Gignac la Nerthe	0	0	0	0	0	0
AV DES ANCIENS COMBATTANTS	Istres	0	0	0	0	0	0
AV FELIX GOUIN	Istres	3	0	0	0	0	0
AV GUYNEMER	Istres	0	0	0	0	0	0
AV RADOLZFELL	Istres	1	0	0	0	0	0
AV RAYMOND FILIPPI	Istres	1	0	0	0	0	0
BD JEAN JACQUES PRAT	Istres	0	1	0	0	0	0
COR DE SUFFREN	Istres	2	0	0	0	0	0
V0031	Istres	0	0	0	0	0	0
V0034	Istres	1	0	0	0	0	0
AV DE SAINT JEAN	La Ciotat	0	0	0	0	0	0
AV JEAN MONNET	Les Pennes Mirabeau	0	0	0	0	0	0
V0023	Les Pennes Mirabeau	1	0	0	0	0	0
ALL LEON GAMBETTA	Marseille	0	1	0	0	0	0
ALL TURCAT MERY	Marseille	0	0	0	0	0	0
AV ALEXANDRE FLEMING	Marseille	0	0	0	0	0	0
AV ANDRE ZENATTI	Marseille	0	3	0	0	0	0
AV ANNE MARIE	Marseille	0	0	0	0	0	0
AV CAMILLE PELLETAN	Marseille	1	0	0	0	0	0
AV CLAUDE MONET	Marseille	0	0	0	0	0	0
AV COROT	Marseille	0	1	1	0	0	1
AV D'HAIFA	Marseille	0	0	0	0	0	0
AV DE CHATEAU GOMBER	Marseille	0	0	0	0	0	0
AV DE CORINTHE	Marseille	0	0	0	0	0	0
AV DE DELPHES	Marseille	0	0	0	0	0	0
AV DE LA FOURRAGERE	Marseille	0	0	0	0	0	0
AV DE LA TIMONE	Marseille	0	1	1	0	0	0
AV DE MAZARGUES	Marseille	0	1	2	1	0	3
AV DE MONTOLIVET	Marseille	0	0	0	0	0	0
AV DE SAINT-ANTOINE	Marseille	2	0	1	0	0	1
AV DE TOULON	Marseille	0	1	1	0	0	0
AV DE VALDONNE	Marseille	0	1	0	0	0	0
AV DES AYGALADES	Marseille	2	0	0	0	0	0
AV DES CHUTES LAVIE	Marseille	0	0	0	0	0	0
AV DES FELIBRES	Marseille	0	0	0	0	0	0
AV DES FRAIS VALLON	Marseille	3	4	0	0	0	0
AV DES GOUMIERS	Marseille	0	0	0	0	0	0
AV DES OLIVES	Marseille	0	0	0	0	0	0
AV DESAUTEL	Marseille	1	0	0	0	0	0
AV DESIRE BIANCO	Marseille	0	0	0	0	0	0
AV DU CAP-PINEDE ROC	Marseille	0	0	0	0	0	0
AV DU MARCHE NATIONA	Marseille	0	0	0	0	0	0
AV DU MERLAN	Marseille	0	2	0	0	0	0

Tableau récapitulatif du dénombrement des établissements d'enseignement exposés au bruit routier Ln des routes communales (2/7)

Infrastructure	Commune	Ln					
		Établissement d'enseignement					
		[50;55[[55;60[[60;65[[65;70[[70,...[> 62
AV DU PRADO	Marseille	0	4	4	0	0	0
AV ESCADRILLE NORMAN	Marseille	2	1	0	0	0	0
AV FERNANDEL	Marseille	0	1	0	0	0	0
AV FLORIAN	Marseille	0	0	0	0	0	0
AV JEAN BOUIN	Marseille	0	0	0	0	0	0
AV JOSEPH VIDAL	Marseille	0	0	0	0	0	0
AV MARCEL DELPRAT	Marseille	0	0	0	0	0	0
AV MARECHAL FOCH	Marseille	1	2	0	0	0	0
AV PASTEUR	Marseille	0	0	0	0	0	0
AV PROSPER MERIMEE	Marseille	1	0	0	0	0	0
AV RAIMU	Marseille	2	1	0	0	0	0
AV RAOUL FOLLEREAU	Marseille	0	0	0	0	0	0
AV ROBERT SCHUMAN	Marseille	0	1	1	0	0	1
AV ROGER SALENGRO	Marseille	0	2	0	0	0	0
AV VAUDOYER	Marseille	0	0	0	0	0	0
AV VITON	Marseille	1	0	0	0	0	0
AV WILLIAM BOOTH	Marseille	0	0	0	0	0	0
AVENUE GEORGES LATI	Marseille	0	0	0	0	0	0
BD ACHILLE MARCEL	Marseille	0	0	0	0	0	0
BD BAILLE	Marseille	0	0	0	1	0	1
BD BERNABO	Marseille	0	0	0	0	0	0
BD CAMILLE FLAMMARIO	Marseille	0	0	3	1	0	4
BD CAPITAINE GEZE	Marseille	0	1	0	0	0	0
BD CHARLES MORETTI	Marseille	0	1	0	0	0	0
BD CHARLES NEDELEC	Marseille	0	0	1	0	0	0
BD D'ATHENES	Marseille	0	0	0	0	0	0
BD DE BRIANCON	Marseille	1	0	0	0	0	0
BD DE LA COMTESSE	Marseille	0	1	0	0	0	0
BD DE LA CONCORDE	Marseille	0	0	0	0	0	0
BD DE LA CORDERIE	Marseille	0	0	1	0	0	0
BD DE LA LIBERATION	Marseille	1	2	0	0	0	0
BD DE LA LIBERTE	Marseille	0	0	0	0	0	0
BD DE LOUVAIN	Marseille	0	0	0	0	0	0
BD DE PLOMBIERES	Marseille	0	0	0	0	0	0
BD DE SAINTE-MARGUER	Marseille	2	1	0	0	0	0
BD DE STRASBOURG	Marseille	0	0	0	0	0	0
BD DES DAMES	Marseille	1	2	0	0	0	0
BD DIE	Marseille	1	1	0	0	0	0
BD DU SABLIER	Marseille	0	0	1	0	0	0
BD DUGOMMIER	Marseille	0	1	0	0	0	0
BD DUNKERQUE	Marseille	2	0	0	0	0	0
BD EUGENE PIERRE	Marseille	0	0	0	0	0	0
BD FERNAND BONNEFOY	Marseille	0	0	0	0	0	0
BD GEMY	Marseille	0	0	0	0	0	0
BD GILLET	Marseille	0	0	0	0	0	0
BD GILLIBERT	Marseille	0	0	0	0	0	0
BD GUSTAVE GANAY	Marseille	0	0	0	0	0	0
BD JEAN EUGENE CABAS	Marseille	1	0	0	0	0	0
BD JEANNE D'ARC	Marseille	0	1	0	0	0	0
BD LAVOISIER	Marseille	0	0	0	0	0	0

Tableau récapitulatif du dénombrement des établissements d'enseignement exposés au bruit routier Ln des routes communales (3/7)

Infrastructure	Commune	Ln					
		Établissement d'enseignement					
		[50;55[[55;60[[60;65[[65;70[[70,...[> 62
BD LOUIS ARMAND	Marseille	0	1	0	0	0	0
BD LOUIS FRANGIN	Marseille	0	1	0	0	0	0
BD MERLE	Marseille	0	0	0	0	0	0
BD MIREILLE LAUZE	Marseille	0	1	0	0	0	0
BD MONTRICHER	Marseille	0	0	0	0	0	0
BD NOTRE DAME	Marseille	0	1	1	0	0	0
BD PAUL CLAUDEL	Marseille	0	2	0	0	0	0
BD PAUL PEYTRAL	Marseille	0	0	0	0	0	0
BD PEBRE	Marseille	0	1	0	0	0	0
BD PERIER	Marseille	0	0	1	0	0	1
BD PHILIPPON	Marseille	2	0	0	0	0	0
BD RABATAU	Marseille	0	0	0	0	0	0
BD ROMAIN ROLLAND	Marseille	0	5	0	0	0	0
BD SCHLOESING	Marseille	0	0	0	0	0	0
BD VINCENT DELPUECH	Marseille	1	0	0	0	0	0
BD VOLTAIRE	Marseille	0	0	0	0	0	0
CHE DE GIBBES	Marseille	1	0	0	0	0	0
CHE DE LA COMMANDERI	Marseille	0	0	0	0	0	0
CHE DE LA MADRAGUE V	Marseille	3	3	0	0	0	0
CHE DE LA PARETTE	Marseille	0	0	0	0	0	0
CHE DE PALAMA	Marseille	0	0	0	0	0	0
CHE DE SAINT-JEAN DU	Marseille	0	2	1	0	0	0
CHE DE SAINT-MITRE A	Marseille	1	0	0	0	0	0
CHE DU LANCIER	Marseille	0	0	0	0	0	0
CHE DU ROI D'ESPAGNE	Marseille	1	0	0	0	0	0
CHE DU VALLON DE L'O	Marseille	0	0	0	0	0	0
CHE DU VALLON DE TOU	Marseille	0	0	0	0	0	0
CHE JOSEPH AIGUIER	Marseille	2	0	0	0	0	0
CHE NOTRE DAME DE LA	Marseille	1	0	0	0	0	0
CHE SAINT-JOSEPH A S	Marseille	0	0	0	0	0	0
CRS BELSUNCE	Marseille	0	0	0	0	0	0
CRS GOUFFE	Marseille	0	1	0	0	0	0
CRS PIERRE PUGET	Marseille	0	2	0	0	0	0
LA CANEBIERE	Marseille	0	4	4	0	0	0
PL CASTELLANE	Marseille	0	0	0	0	0	0
PL DE LA GARE DU SUD	Marseille	0	0	0	0	0	0
PL DE LA MAJOR	Marseille	0	0	0	0	0	0
PL DE STRASBOURG	Marseille	0	0	0	0	0	0
PL DES MARSEILLAISES	Marseille	0	0	0	0	0	0
PL DU GENERAL FERRIE	Marseille	0	0	0	0	0	0
PL JULES GUESDE	Marseille	1	0	0	0	0	0
R AMEDEE PALMIERI	Marseille	0	0	0	0	0	0
R ANTOINE DEL BELLO	Marseille	0	0	0	0	0	0
R ANTOINE ZATTARA	Marseille	1	1	0	0	0	0
R ARTHUR SCOTT	Marseille	0	0	0	0	0	0
R AUGUSTIN AUBERT	Marseille	1	0	0	0	0	0
R AVIATEUR LE BRIX	Marseille	0	1	1	0	0	0
R BLANCHE	Marseille	0	0	0	0	0	0
R CAPITAINE DESSEMON	Marseille	0	2	0	0	0	0
R CAZEMAJOU	Marseille	0	0	0	0	0	0

Tableau récapitulatif du dénombrement des établissements d'enseignement exposés au bruit routier Ln des routes communales (4/7)

Infrastructure	Commune	Ln					
		Établissement d'enseignement					
		[50;55[[55;60[[60;65[[65;70[[70;...[> 62
R CHARRAS	Marseille	0	2	0	0	0	0
R COLBERT	Marseille	0	0	0	0	0	0
R D'AIX	Marseille	0	0	1	0	0	0
R D'ANTHOINE	Marseille	0	0	0	0	0	0
R D'ENDOUME	Marseille	0	0	1	0	0	0
R DE CHANTERAC	Marseille	0	1	0	0	0	0
R DE CRIMEE	Marseille	0	1	0	0	0	0
R DE FORBIN	Marseille	0	0	0	0	0	0
R DE LA REPUBLIQUE	Marseille	1	2	0	0	0	0
R DE RUFFI	Marseille	0	2	0	0	0	0
R DES GERANIUMS	Marseille	0	0	0	0	0	0
R DES VERTUS	Marseille	0	1	0	0	0	0
R DOCTEUR BERTRAND	Marseille	0	0	0	0	0	0
R DOCTEUR LEON PERRI	Marseille	0	0	2	0	0	0
R DU CHANTIER	Marseille	1	0	0	0	0	0
R DU MONASTERE	Marseille	0	1	0	0	0	0
R DU ROUET	Marseille	0	2	0	0	0	0
R ESPERANDIEU	Marseille	1	1	0	0	0	0
R FAUCHIER	Marseille	0	0	0	0	0	0
R FONDERE	Marseille	0	2	0	0	0	0
R FORT NOTRE DAME	Marseille	0	0	0	0	0	0
R FRANCOIS MAURIAC	Marseille	1	1	0	0	0	0
R GUIBAL	Marseille	0	0	0	0	0	0
R HENRI BARBUSSE	Marseille	2	0	0	0	0	0
R HONNORAT	Marseille	0	0	0	0	0	0
R JEAN DUSSERT	Marseille	0	0	0	0	0	0
R JEAN QUEILLAU	Marseille	0	0	0	0	0	0
R JOBIN	Marseille	0	0	1	0	0	0
R JULES FERRY	Marseille	0	0	0	0	0	0
R LE PELLETIER	Marseille	0	0	0	0	0	0
R LOUBON	Marseille	1	0	0	0	0	0
R MADON	Marseille	0	1	0	0	0	0
R MARX DORMOY	Marseille	0	0	0	0	0	0
R MELCHIOR GUINOT	Marseille	0	0	0	0	0	0
R MENPENTI	Marseille	0	0	0	0	0	0
R MUSSO	Marseille	0	0	0	0	0	0
R NEGRESKO	Marseille	0	0	0	0	0	0
R NOTRE DAME DES	Marseille	0	0	0	0	0	0
R PARADIS	Marseille	1	3	2	0	0	0
R PIERRE DOIZE	Marseille	1	1	1	1	1	3
R PIERRE ROCHE	Marseille	0	2	0	0	0	0
R RAYMOND TEISSEIRE	Marseille	1	0	0	0	0	0
R SAINT-JEAN DU DESE	Marseille	1	0	0	0	0	0
R SAINT-PIERRE	Marseille	1	2	0	0	0	0
R SAINTE-BARBE	Marseille	0	0	0	0	0	0
R VERDILLON	Marseille	0	0	0	0	0	0
R VILLENEUVE	Marseille	0	0	0	0	0	0
RPE SAINT-MAURICE	Marseille	0	0	0	0	0	0
RPT IAN PALACH	Marseille	0	0	0	0	0	0
RTE DE LA GAVOTTE	Marseille	0	0	0	0	0	0

Tableau récapitulatif du dénombrement des établissements d'enseignement exposés au bruit routier Ln des routes communales (5/7)

Infrastructure	Commune	Ln					
		Établissement d'enseignement					
		[50;55[[55;60[[60;65[[65;70[[70;...[> 62
RTE DES 3 LUCS A LA	Marseille	0	0	0	0	0	0
TRA CHANTE PERDRIX	Marseille	1	0	0	0	0	0
TRA DE LA GAYE	Marseille	0	0	0	0	0	0
TRA DE LA MONTRE	Marseille	1	0	0	0	0	0
TRA DE LE TREVARESSE	Marseille	0	0	0	0	0	0
TRA PARANGON	Marseille	1	2	0	0	0	0
V0003	Marseille	0	2	0	0	0	0
V0004	Marseille	2	0	0	0	0	0
V0005	Marseille	0	1	0	0	0	0
V0007	Marseille	1	2	3	2	0	3
V0008	Marseille	1	0	0	0	0	0
V0009	Marseille	0	0	0	0	0	0
V0010	Marseille	1	0	0	0	0	0
V0012	Marseille	1	3	1	3	0	3
V0013	Marseille	0	1	0	0	0	0
V0016	Marseille	0	4	0	0	0	0
V0017	Marseille	1	0	0	0	0	0
V0018	Marseille	1	2	0	0	0	0
V0020	Marseille	0	0	0	0	0	0
V0027	Marseille	0	1	0	0	0	0
V0033	Marseille	1	0	0	0	0	0
V0035	Marseille	0	1	0	0	0	0
V0037	Marseille	0	0	0	0	0	0
V0039	Marseille	1	0	1	0	0	1
V0040	Marseille	1	3	1	0	0	0
V0041	Marseille	0	1	0	0	0	0
V0042	Marseille	0	0	0	0	0	0
V0043	Marseille	0	0	0	0	0	0
V0044	Marseille	0	0	0	0	0	0
V0046	Marseille	0	1	0	0	0	0
V0048	Marseille	1	0	1	0	0	0
V0049	Marseille	3	0	0	0	0	0
V0051	Marseille	2	0	0	0	0	0
V0052	Marseille	0	0	0	0	0	0
V0053	Marseille	1	3	2	0	0	0
V0054	Marseille	0	0	0	0	0	0
V0055	Marseille	0	2	0	0	0	0
V0056	Marseille	1	0	0	0	0	0
V0057	Marseille	1	0	0	0	0	0
V0058	Marseille	0	1	1	0	0	0
V0059	Marseille	0	0	0	0	0	0
V0061	Marseille	0	1	0	0	0	0
V0062	Marseille	1	0	4	0	0	1
V0065	Marseille	0	0	0	0	0	0
V0066	Marseille	0	1	0	0	0	0
V0068	Marseille	0	0	0	1	0	1
V0069	Marseille	0	0	0	0	0	0
V0070	Marseille	0	0	0	0	0	0
V0071	Marseille	0	4	3	0	0	0
V0072	Marseille	2	0	0	0	0	0

Tableau récapitulatif du dénombrement des établissements d'enseignement exposés au bruit routier Ln des routes communales (6/7)

Infrastructure	Commune	Ln					
		Établissement d'enseignement					
		[50;55[[55;60[[60;65[[65;70[[70;...[> 62
V0074	Marseille	0	2	3	0	0	0
V0075	Marseille	0	0	1	0	0	0
V0077	Marseille	0	0	0	0	0	0
V0080	Marseille	2	0	0	0	0	0
V0082	Marseille	0	0	0	0	0	0
V0083	Marseille	0	0	0	0	0	0
V0084	Marseille	1	0	0	0	0	0
V0085	Marseille	0	1	0	0	0	0
AV DU CDT L'HERMINIE	Martigues	0	0	0	0	0	0
AV DU DOCTEUR FLEMIN	Martigues	0	1	0	0	0	0
BD DES RAYETTES	Martigues	1	0	0	0	0	0
BD DU 14 JUILLET	Martigues	0	0	0	0	0	0
BD PAUL ELUARD	Martigues	0	0	0	0	0	0
CHE DES FABRIQUES	Martigues	0	0	0	0	0	0
QU KLEBER	Martigues	0	0	0	0	0	0
R COLONEL FABIEN	Martigues	0	0	0	0	0	0
RTE ANC DE MARSEILLE	Martigues	0	0	0	0	0	0
TRA J F KENNEDY	Martigues	0	0	0	0	0	0
TRA PAUL DOUMER	Martigues	0	0	0	0	0	0
V0002	Martigues	0	0	0	0	0	0
V0028	Martigues	0	0	0	0	0	0
V0064	Martigues	0	1	0	0	0	0
V0079	Martigues	0	1	0	0	0	0
V0022	Miramas	0	0	0	0	0	0
AV MAURICE THOREZ	Port de Bouc	2	0	0	0	0	0
CHE DES FABRIQUES	Port de Bouc	0	0	0	0	0	0
R JULIAN GRIMAU	Port de Bouc	0	0	0	0	0	0
RTE DE PORT DE BOUC	Port de Bouc	0	0	0	0	0	0
V0026	Rognonas	0	0	1	0	0	1
RTE DE PORT DE BOUC	Saint Mitre Les Remparts	0	0	0	0	0	0
AV DE WERTHEIM	Salon De Provence	0	0	0	0	0	0
AV DU 22 AOUT 1944	Salon De Provence	0	0	0	0	0	0
AV JEAN MOULIN	Salon De Provence	0	0	0	0	0	0
BD LOUIS PASQUET	Salon De Provence	0	0	0	0	0	0
CRS GIMON	Salon De Provence	0	0	0	0	0	0
V0001	Salon De Provence	0	0	0	0	0	0
V0019	Salon De Provence	0	0	0	0	0	0
V0024	Salon De Provence	1	1	0	0	0	0
V0032	Salon De Provence	1	0	0	0	0	0
V0045	Salon De Provence	1	1	0	0	0	0
V0047	Salon De Provence	1	0	0	0	0	0
V0078	Salon De Provence	0	0	0	0	0	0
CHE DE LA BEDOULE	Septèmes Les Valons	1	0	0	0	0	0
TRA DES FRAISES	Septèmes Les Valons	0	0	0	0	0	0
BD DU CHATEAU	Tarascon	0	0	0	0	0	0
V0067	Tarascon	0	1	0	0	0	0
AV JEAN MONNET	Vitrolles	0	0	0	0	0	0
V0014	Vitrolles	0	0	0	0	0	0

Tableau récapitulatif du dénombrement des établissements d'enseignement exposés au bruit routier Ln des routes communales (7/7)

Superficie exposée des voies communales

Infrastructure	Commune	Surface exposée en km ² - Lden		
		> 55 dB(A)	> 65 dB(A)	> 75 dB(A)
AV DES BELGES	Aix en Provence	0.05	0.02	0.00
AV HENRI MOURET	Aix en Provence	0.13	0.04	0.00
AV MARECHAL LATTRE DE TASSIGNY	Aix en Provence	0.21	0.07	0.00
AV NAPOLEON BONAPARTE	Aix en Provence	0.02	0.00	0.00
AV PIERRE BROSOLETTTE	Aix en Provence	0.16	0.05	0.00
AV VICTOR HUGO	Aix en Provence	0.03	0.01	0.00
BD DES POILUS	Aix en Provence	0.03	0.01	0.00
BD DU ROI RENE	Aix en Provence	0.06	0.02	0.00
CRS D ORBITELLE	Aix en Provence	0.01	0.00	0.00
CRS SEXTIUS	Aix en Provence	0.03	0.01	0.00
R DES CORDELIERS	Aix en Provence	0.01	0.00	0.00
RTE DE BERRE	Aix en Provence	0.02	0.00	0.00
R M BERTHELOT	Aix en Provence	0.17	0.04	0.00
V0006	Aix en Provence	0.41	0.10	0.00
V0021	Aix en Provence	0.24	0.08	0.00
V0025	Aix en Provence	0.07	0.02	0.00
V0036	Aix en Provence	0.10	0.04	0.00
V0038	Aix en Provence	0.07	0.03	0.00
V0063	Aix en Provence	0.06	0.02	0.00
V0073	Aix en Provence	0.01	0.00	0.00
V0081	Aix en Provence	0.14	0.05	0.00
BD ANGE MARTIN	Allauch	0.06	0.02	0.00
AV DE STALINGRAD	Arles	0.44	0.10	0.02
AV DE ARCHES	Arles	0.17	0.06	0.00
AV PRESIDENT SALVADOR ALLENDE	Arles	0.88	0.21	0.07
AV VICTOR HUGO	Arles	0.11	0.04	0.01
BD DES LICES	Arles	0.12	0.05	0.01
BD EMILE COMBES	Arles	0.35	0.11	0.04
BD GEORGES CLEMENCEAU	Arles	0.10	0.04	0.00
QUAI DE LA ROQUETTE	Arles	0.23	0.06	0.01
R ANATOLE FRANCE	Arles	0.17	0.06	0.01
ROUTE DE CRAU	Arles	0.04	0.01	0.00
V0015	Arles	0.13	0.05	0.01
AV DES GOUMS	Aubagne	0.13	0.03	0.00
AV SIMON LAGUNAS	Aubagne	0.04	0.01	0.00
BD GAMBETTA	Aubagne	0.04	0.01	0.00
CHE DES ESPILLIERES	Aubagne	0.01	0.00	0.00
PROM PIERRE BLANCARD	Aubagne	0.15	0.04	0.00
R DE LA DELPHINE	Aubagne	0.01	0.00	0.00
R DU DOCT BARTHELEMY	Aubagne	0.05	0.02	0.00
R JEU DE BALLON	Aubagne	0.02	0.01	0.00
V0030	Aubagne	0.11	0.03	0.00
V0011	Cabriès	0.32	0.04	0.00
AV AUGUSTE FAVIER	Cassis	0.02	0.00	0.00
ROUTE PIERRE IMBERT	Cassis	0.03	0.01	0.00
AV LIEUTAUD	Gardanne	0.07	0.02	0.00
BRETELLE DE LA PLAINE	Gardanne	0.17	0.03	0.00
R DU PETIT CHEMIN D AIX	Gardanne	0.18	0.03	0.00
V0050	Gardanne	0.10	0.02	0.00

Tableau récapitulatif des superficies exposées des routes communales (1/7)

Infrastructure	Commune	Surface exposée en km ² - Lden		
		> 55 dB(A)	> 65 dB(A)	> 75 dB(A)
V0060	Gardanne	0.03	0.01	0.00
V0076	Gardanne	0.02	0.00	0.00
AV DU ROVE	Gignac la Nerthe	0.08	0.02	0.00
AV MEDITERRANEE	Gignac la Nerthe	0.30	0.05	0.00
AV DES ANCIENS COMBATTANTS	Istres	0.13	0.02	0.00
AV FELIX GOUIN	Istres	0.52	0.18	0.00
AV GUYNEMER	Istres	0.15	0.03	0.00
AV RADOLFZELL	Istres	0.61	0.16	0.00
AV RAYMOND FILIPPI	Istres	0.12	0.03	0.00
BD JEAN JACQUES PRAT	Istres	0.06	0.02	0.00
COR DE SUFFREN	Istres	0.17	0.03	0.00
V0031	Istres	0.09	0.02	0.00
V0034	Istres	0.20	0.07	0.00
AV DE SAINT JEAN	La Ciotat	0.11	0.02	0.00
AV JEAN MONNET	Les Pennes Mirabeau	0.12	0.02	0.00
V0023	Les Pennes Mirabeau	0.15	0.04	0.01
ALL LEON GAMBETTA	Marseille	0.04	0.01	0.00
ALL TURCAT MERY	Marseille	0.02	0.01	0.00
AV ALEXANDRE FLEMING	Marseille	0.44	0.14	0.03
AV ANDRE ZENATTI	Marseille	0.13	0.05	0.00
AV ANNE MARIE	Marseille	0.10	0.02	0.00
AV CAMILLE PELLETAN	Marseille	0.07	0.02	0.00
AV CLAUDE MONET	Marseille	0.12	0.04	0.00
AV COROT	Marseille	0.13	0.04	0.00
AV D'HAIFA	Marseille	0.11	0.05	0.00
AV DE CHATEAU GOMBER	Marseille	0.01	0.00	0.00
AV DE CORINTHE	Marseille	0.03	0.01	0.00
AV DE DELPHES	Marseille	0.02	0.01	0.00
AV DE LA FOURRAGERE	Marseille	0.15	0.05	0.00
AV DE LA TIMONE	Marseille	0.07	0.02	0.00
AV DE MAZARGUES	Marseille	0.25	0.10	0.01
AV DE MONTOLIVET	Marseille	0.01	0.00	0.00
AV DE SAINT-ANTOINE	Marseille	0.27	0.09	0.00
AV DE TOULON	Marseille	0.09	0.04	0.00
AV DE VALDONNE	Marseille	0.05	0.01	0.00
AV DES AYGALADES	Marseille	0.26	0.07	0.00
AV DES CHUTES LAVIE	Marseille	0.12	0.05	0.00
AV DES FELIBRES	Marseille	0.04	0.01	0.00
AV DES FRAIS VALLON	Marseille	0.23	0.08	0.00
AV DES GOUMIERS	Marseille	0.04	0.02	0.00
AV DES OLIVES	Marseille	0.04	0.01	0.00
AV DESAUTEL	Marseille	0.04	0.01	0.00
AV DESIRE BIANCO	Marseille	0.08	0.02	0.00
AV DU CAP-PINEDE ROC	Marseille	0.10	0.04	0.00
AV DU MARCHE NATIONA	Marseille	0.21	0.05	0.00
AV DU MERLAN	Marseille	0.11	0.04	0.00
AV DU PRADO	Marseille	0.51	0.27	0.02
AV ESCADRILLE NORMAN	Marseille	0.24	0.08	0.00
AV FERNANDEL	Marseille	0.22	0.07	0.00
AV FLORIAN	Marseille	0.09	0.03	0.00
AV JEAN BOUIN	Marseille	0.02	0.01	0.00

Tableau récapitulatif des superficies exposées des routes communales (2/7)

Infrastructure	Commune	Surface exposée en km ² - Lden		
		> 55 dB(A)	> 65 dB(A)	> 75 dB(A)
AV JOSEPH VIDAL	Marseille	0.06	0.02	0.00
AV MARCEL DELPRAT	Marseille	0.04	0.01	0.00
AV MARECHAL FOCH	Marseille	0.08	0.03	0.00
AV PASTEUR	Marseille	0.03	0.01	0.00
AV PROSPER MERIMEE	Marseille	0.13	0.03	0.00
AV RAIMU	Marseille	0.14	0.04	0.00
AV RAOUL FOLLEREAU	Marseille	0.06	0.01	0.00
AV ROBERT SCHUMAN	Marseille	0.06	0.01	0.00
AV ROGER SALENGRO	Marseille	0.12	0.04	0.00
AV VAUDOYER	Marseille	0.05	0.01	0.00
AV VITON	Marseille	0.09	0.03	0.00
AV WILLIAM BOOTH	Marseille	0.16	0.04	0.00
AVENUE GEORGES LATI	Marseille	0.15	0.05	0.01
BD ACHILLE MARCEL	Marseille	0.06	0.02	0.00
BD BAILLE	Marseille	0.15	0.06	0.02
BD BERNABO	Marseille	0.01	0.00	0.00
BD CAMILLE FLAMMARIO	Marseille	0.12	0.05	0.00
BD CAPITAINE GEZE	Marseille	0.18	0.07	0.00
BD CHARLES MORETTI	Marseille	0.16	0.05	0.00
BD CHARLES NEDELEC	Marseille	0.05	0.02	0.00
BD D'ATHENES	Marseille	0.03	0.01	0.00
BD DE BRIANCON	Marseille	0.05	0.01	0.00
BD DE LA COMTESSE	Marseille	0.17	0.05	0.00
BD DE LA CONCORDE	Marseille	0.03	0.01	0.00
BD DE LA CORDERIE	Marseille	0.06	0.02	0.00
BD DE LA LIBERATION	Marseille	0.06	0.03	0.00
BD DE LA LIBERTE	Marseille	0.02	0.01	0.00
BD DE LOUVAIN	Marseille	0.02	0.01	0.00
BD DE PLOMBIERES	Marseille	0.26	0.07	0.00
BD DE SAINTE-MARGUER	Marseille	0.26	0.09	0.00
BD DE STRASBOURG	Marseille	0.05	0.02	0.00
BD DES DAMES	Marseille	0.05	0.02	0.00
BD DIE	Marseille	0.02	0.01	0.00
BD DU SABLIER	Marseille	0.06	0.02	0.00
BD DUGOMMIER	Marseille	0.03	0.01	0.00
BD DUNKERQUE	Marseille	0.13	0.04	0.00
BD EUGENE PIERRE	Marseille	0.02	0.01	0.00
BD FERNAND BONNEFOY	Marseille	0.06	0.01	0.00
BD GEMY	Marseille	0.02	0.01	0.00
BD GILLET	Marseille	0.02	0.01	0.00
BD GILLIBERT	Marseille	0.03	0.01	0.00
BD GUSTAVE GANAY	Marseille	0.08	0.03	0.00
BD JEAN EUGENE CABAS	Marseille	0.05	0.02	0.00
BD JEANNE D'ARC	Marseille	0.04	0.02	0.00
BD LAVOISIER	Marseille	0.06	0.02	0.00
BD LOUIS ARMAND	Marseille	0.04	0.01	0.00
BD LOUIS FRANGIN	Marseille	0.04	0.01	0.00
BD MERLE	Marseille	0.02	0.01	0.00
BD MIREILLE LAUZE	Marseille	0.27	0.07	0.00
BD MONTRICHER	Marseille	0.03	0.01	0.00

Tableau récapitulatif des superficies exposées des routes communales (3/7)

Infrastructure	Commune	Surface exposée en km ² - Lden		
		> 55 dB(A)	> 65 dB(A)	> 75 dB(A)
BD NOTRE DAME	Marseille	0.05	0.02	0.00
BD PAUL CLAUDEL	Marseille	0.20	0.07	0.00
BD PAUL PEYTRAL	Marseille	0.03	0.01	0.00
BD PEBRE	Marseille	0.06	0.02	0.00
BD PERIER	Marseille	0.04	0.02	0.00
BD PHILIPPON	Marseille	0.04	0.01	0.00
BD RABATAU	Marseille	0.09	0.03	0.00
BD ROMAIN ROLLAND	Marseille	0.31	0.13	0.00
BD SCHLOESING	Marseille	0.23	0.08	0.01
BD VINCENT DELPUECH	Marseille	0.09	0.02	0.00
BD VOLTAIRE	Marseille	0.12	0.04	0.00
CHE DE GIBBES	Marseille	0.06	0.02	0.00
CHE DE LA COMMANDERI	Marseille	0.09	0.03	0.00
CHE DE LA MADRAGUE V	Marseille	0.36	0.11	0.00
CHE DE LA PARETTE	Marseille	0.12	0.03	0.00
CHE DE PALAMA	Marseille	0.03	0.01	0.00
CHE DE SAINT-JEAN DU	Marseille	0.12	0.04	0.00
CHE DE SAINT-MITRE A	Marseille	0.10	0.03	0.00
CHE DU LANCIER	Marseille	0.11	0.04	0.00
CHE DU ROI D'ESPAGNE	Marseille	0.25	0.08	0.00
CHE DU VALLON DE L'O	Marseille	0.02	0.01	0.00
CHE DU VALLON DE TOU	Marseille	0.25	0.08	0.00
CHE JOSEPH AIGUIER	Marseille	0.16	0.04	0.00
CHE NOTRE DAME DE LA	Marseille	0.14	0.05	0.00
CHE SAINT-JOSEPH A S	Marseille	0.77	0.19	0.00
CRS BELSUNCE	Marseille	0.04	0.02	0.00
CRS GOUFFE	Marseille	0.04	0.02	0.00
CRS PIERRE PUGET	Marseille	0.04	0.02	0.00
LA CANEBIERE	Marseille	0.13	0.06	0.00
PL CASTELLANE	Marseille	0.02	0.00	0.00
PL DE LA GARE DU SUD	Marseille	0.01	0.00	0.00
PL DE LA MAJOR	Marseille	0.01	0.00	0.00
PL DE STRASBOURG	Marseille	0.01	0.00	0.00
PL DES MARSEILLAISES	Marseille	0.05	0.01	0.00
PL DU GENERAL FERRIE	Marseille	0.01	0.00	0.00
PL JULES GUESDE	Marseille	0.07	0.03	0.00
R AMEDEE PALMIERI	Marseille	0.01	0.00	0.00
R ANTOINE DEL BELLO	Marseille	0.01	0.01	0.00
R ANTOINE ZATTARA	Marseille	0.03	0.01	0.00
R ARTHUR SCOTT	Marseille	0.04	0.01	0.00
R AUGUSTIN AUBERT	Marseille	0.05	0.02	0.00
R AVIATEUR LE BRIX	Marseille	0.13	0.05	0.00
R BLANCHE	Marseille	0.01	0.00	0.00
R CAPITAINE DESSEMON	Marseille	0.03	0.01	0.00
R CAZEMAJOU	Marseille	0.02	0.01	0.00
R CHARRAS	Marseille	0.04	0.01	0.00
R COLBERT	Marseille	0.02	0.01	0.00
R D'AIX	Marseille	0.02	0.01	0.00
R D'ANTHOINE	Marseille	0.03	0.01	0.00
R D'ENDOUME	Marseille	0.04	0.02	0.00

Tableau récapitulatif des superficies exposées des routes communales (4/7)

Infrastructure	Commune	Surface exposée en km ² - Lden		
		> 55 dB(A)	> 65 dB(A)	> 75 dB(A)
R DE CHANTERAC	Marseille	0.05	0.01	0.00
R DE CRIMEE	Marseille	0.04	0.02	0.00
R DE FORBIN	Marseille	0.03	0.01	0.00
R DE LA REPUBLIQUE	Marseille	0.08	0.03	0.00
R DE RUFFI	Marseille	0.10	0.02	0.00
R DES GERANIUMS	Marseille	0.04	0.01	0.00
R DES VERTUS	Marseille	0.01	0.00	0.00
R DOCTEUR BERTRAND	Marseille	0.03	0.01	0.00
R DOCTEUR LEON PERRI	Marseille	0.05	0.02	0.00
R DU CHANTIER	Marseille	0.01	0.00	0.00
R DU MONASTERE	Marseille	0.01	0.01	0.00
R DU ROUET	Marseille	0.07	0.03	0.00
R ESPERANDIEU	Marseille	0.01	0.00	0.00
R FAUCHIER	Marseille	0.01	0.00	0.00
R FONDERE	Marseille	0.02	0.01	0.00
R FORT NOTRE DAME	Marseille	0.02	0.01	0.00
R FRANCOIS MAURIAC	Marseille	0.20	0.06	0.00
R GUIBAL	Marseille	0.04	0.01	0.00
R HENRI BARBUSSE	Marseille	0.03	0.01	0.00
R HONNORAT	Marseille	0.01	0.00	0.00
R JEAN DUSSERT	Marseille	0.03	0.01	0.00
R JEAN QUEILLAU	Marseille	0.20	0.07	0.00
R JOBIN	Marseille	0.03	0.01	0.00
R JULES FERRY	Marseille	0.01	0.00	0.00
R LE PELLETIER	Marseille	0.02	0.01	0.00
R LOUBON	Marseille	0.04	0.02	0.00
R MADON	Marseille	0.01	0.00	0.00
R MARX DORMOY	Marseille	0.00	0.00	0.00
R MELCHIOR GUINOT	Marseille	0.04	0.01	0.00
R MENPENTI	Marseille	0.02	0.01	0.00
R MUSSO	Marseille	0.03	0.01	0.00
R NEGRESKO	Marseille	0.03	0.01	0.00
R NOTRE DAME DES	Marseille	0.00	0.00	0.00
R PARADIS	Marseille	0.18	0.08	0.00
R PIERRE DOIZE	Marseille	0.28	0.11	0.01
R PIERRE ROCHE	Marseille	0.02	0.01	0.00
R RAYMOND TEISSEIRE	Marseille	0.10	0.03	0.00
R SAINT-JEAN DU DESE	Marseille	0.15	0.06	0.00
R SAINT-PIERRE	Marseille	0.07	0.03	0.00
R SAINTE-BARBE	Marseille	0.02	0.01	0.00
R VERDILLON	Marseille	0.05	0.01	0.00
R VILLENEUVE	Marseille	0.01	0.00	0.00
RPE SAINT-MAURICE	Marseille	0.05	0.01	0.00
RPT IAN PALACH	Marseille	0.01	0.00	0.00
RTE DE LA GAVOTTE	Marseille	0.03	0.01	0.00
RTE DES 3 LUCS A LA	Marseille	0.19	0.06	0.00
TRA CHANTE PERDRIX	Marseille	0.09	0.03	0.00
TRA DE LA GAYE	Marseille	0.06	0.02	0.00
TRA DE LA MONTRE	Marseille	0.16	0.04	0.00
TRA DE LE TREVARESSSE	Marseille	0.11	0.03	0.00

Tableau récapitulatif des superficies exposées des routes communales (5/7)

Infrastructure	Commune	Surface exposée en km ² - Lden		
		> 55 dB(A)	> 65 dB(A)	> 75 dB(A)
TRA PARANGON	Marseille	0.11	0.04	0.00
V0003	Marseille	0.18	0.05	0.00
V0004	Marseille	0.06	0.02	0.00
V0005	Marseille	0.33	0.13	0.00
V0007	Marseille	1.27	0.42	0.04
V0008	Marseille	0.06	0.02	0.00
V0009	Marseille	0.10	0.04	0.00
V0010	Marseille	0.22	0.06	0.00
V0012	Marseille	0.23	0.09	0.00
V0013	Marseille	0.49	0.17	0.00
V0016	Marseille	0.11	0.04	0.00
V0017	Marseille	0.18	0.07	0.00
V0018	Marseille	0.12	0.04	0.00
V0020	Marseille	0.03	0.01	0.00
V0027	Marseille	0.28	0.08	0.00
V0033	Marseille	0.33	0.07	0.00
V0035	Marseille	0.10	0.02	0.00
V0037	Marseille	0.06	0.01	0.00
V0039	Marseille	0.13	0.06	0.02
V0040	Marseille	0.15	0.05	0.00
V0041	Marseille	0.06	0.02	0.00
V0042	Marseille	0.11	0.04	0.00
V0043	Marseille	0.03	0.01	0.00
V0044	Marseille	0.27	0.09	0.00
V0046	Marseille	0.05	0.02	0.00
V0048	Marseille	0.06	0.03	0.00
V0049	Marseille	0.12	0.05	0.00
V0051	Marseille	0.26	0.05	0.00
V0052	Marseille	0.07	0.01	0.00
V0053	Marseille	0.38	0.12	0.00
V0054	Marseille	0.19	0.05	0.00
V0055	Marseille	0.19	0.04	0.00
V0056	Marseille	0.05	0.02	0.00
V0057	Marseille	0.19	0.06	0.00
V0058	Marseille	0.09	0.01	0.00
V0059	Marseille	1.70	0.41	0.04
V0061	Marseille	0.02	0.01	0.00
V0062	Marseille	0.10	0.05	0.00
V0065	Marseille	0.13	0.02	0.00
V0066	Marseille	0.22	0.05	0.00
V0068	Marseille	0.32	0.08	0.01
V0069	Marseille	0.37	0.09	0.00
V0070	Marseille	0.02	0.01	0.00
V0071	Marseille	0.08	0.03	0.00
V0072	Marseille	0.24	0.07	0.00
V0074	Marseille	0.09	0.04	0.00
V0075	Marseille	0.04	0.01	0.00
V0077	Marseille	0.04	0.00	0.00
V0080	Marseille	0.13	0.03	0.00
V0082	Marseille	0.51	0.12	0.00

Tableau récapitulatif des superficies exposées des routes communales (6/7)

Infrastructure	Commune	Surface exposée en km ² - Lden		
		> 55 dB(A)	> 65 dB(A)	> 75 dB(A)
V0083	Marseille	0.06	0.02	0.00
V0084	Marseille	0.20	0.05	0.00
V0085	Marseille	0.11	0.02	0.00
AV DU CDT L'HERMINIE	Martigues	0.06	0.01	0.00
AV DU DOCTEUR FLEMIN	Martigues	0.15	0.04	0.00
BD DES RAYETTES	Martigues	0.23	0.05	0.00
BD DU 14 JUILLET	Martigues	0.02	0.01	0.00
BD PAUL ELUARD	Martigues	0.06	0.01	0.00
CHE DES FABRIQUES	Martigues	0.15	0.04	0.00
QU KLEBER	Martigues	0.09	0.02	0.00
R COLONEL FABIEN	Martigues	0.04	0.01	0.00
RTE ANC DE MARSEILLE	Martigues	0.07	0.02	0.00
TRA J F KENNEDY	Martigues	0.01	0.00	0.00
TRA PAUL DOUMER	Martigues	0.00	0.00	0.00
V0002	Martigues	0.18	0.05	0.00
V0028	Martigues	0.06	0.01	0.00
V0064	Martigues	0.03	0.01	0.00
V0079	Martigues	0.46	0.10	0.00
V0022	Miramas	0.09	0.03	0.00
AV MAURICE THOREZ	Port de Bouc	0.35	0.09	0.00
CHE DES FABRIQUES	Port de Bouc	0.03	0.00	0.00
R JULIAN GRIMAU	Port de Bouc	0.22	0.04	0.00
RTE DE PORT DE BOUC	Port de Bouc	0.74	0.15	0.00
V0026	Rognonas	0.53	0.14	0.00
RTE DE PORT DE BOUC	Saint Mitre Les Remparts	0.49	0.10	0.00
AV DE WERTHEIM	Salon De Provence	0.05	0.02	0.00
AV DU 22 AOUT 1944	Salon De Provence	0.10	0.03	0.00
AV JEAN MOULIN	Salon De Provence	0.15	0.06	0.00
BD LOUIS PASQUET	Salon De Provence	0.01	0.00	0.00
CRS GIMON	Salon De Provence	0.04	0.01	0.00
V0001	Salon De Provence	0.21	0.07	0.00
V0019	Salon De Provence	0.08	0.03	0.00
V0024	Salon De Provence	0.09	0.03	0.00
V0032	Salon De Provence	0.09	0.02	0.00
V0045	Salon De Provence	0.34	0.10	0.00
V0047	Salon De Provence	0.29	0.08	0.00
V0078	Salon De Provence	0.29	0.07	0.00
CHE DE LA BEDOULE	Septèmes Les Valons	0.09	0.02	0.00
TRA DES FRAISES	Septèmes Les Valons	0.17	0.03	0.00
BD DU CHATEAU	Tarascon	0.04	0.01	0.00
V0067	Tarascon	0.13	0.05	0.00
AV JEAN MONNET	Vitrolles	0.18	0.05	0.00
V0014	Vitrolles	0.38	0.06	0.00

Tableau récapitulatif des superficies exposées des routes communales (7/7)



Siège social :
80, Domaine de Montvoisin
91 400 Gometz-la-Ville
tél. : +33 1 69 35 15 25
fax : +33 1 69 35 15 26

Agence Sud :
6, rue de l'Ourmède
31 621 Eurocentre Cedex
tél. / fax : +33 5 63 67 35 13

Agence Belgique :
29, rue des Pierres
1000 Bruxelles
tél : + 32 484 243 242

contact@impedance.fr
www.impedance.fr

IMPEDANCE - SAS au capital de 76 000 euros - APE 7112B - RCS EVRY B 392 359 824 - TVA intracommunautaire : FR04 39235982400035