Liberté • Égalité • Fraternité
RÉPUBLIQUE FRANÇAISE

Direction départementale de l'Équipement
BOUCHES-DU-RHÔNE

PREFECTURE
DES BOUCHES DU RHÔNE

Service
Aménagement

9, av. Général
Leclerc
13332
MARSEILLE
CEDEX 3

Approuvé par arrêté préfectoral le
22 OCT. 2009

COMMUNE DE SAINT-SAVOURNIN

PLAN DE PREVENTION DES RISQUES NATURELS PREVISIBLES (P.P.R.)

MOUVEMENTS DE TERRAIN

Carrières souterraines de pierre à ciment

- 3 - PLAN DE ZONAGE

Echelle: 1/5 000°

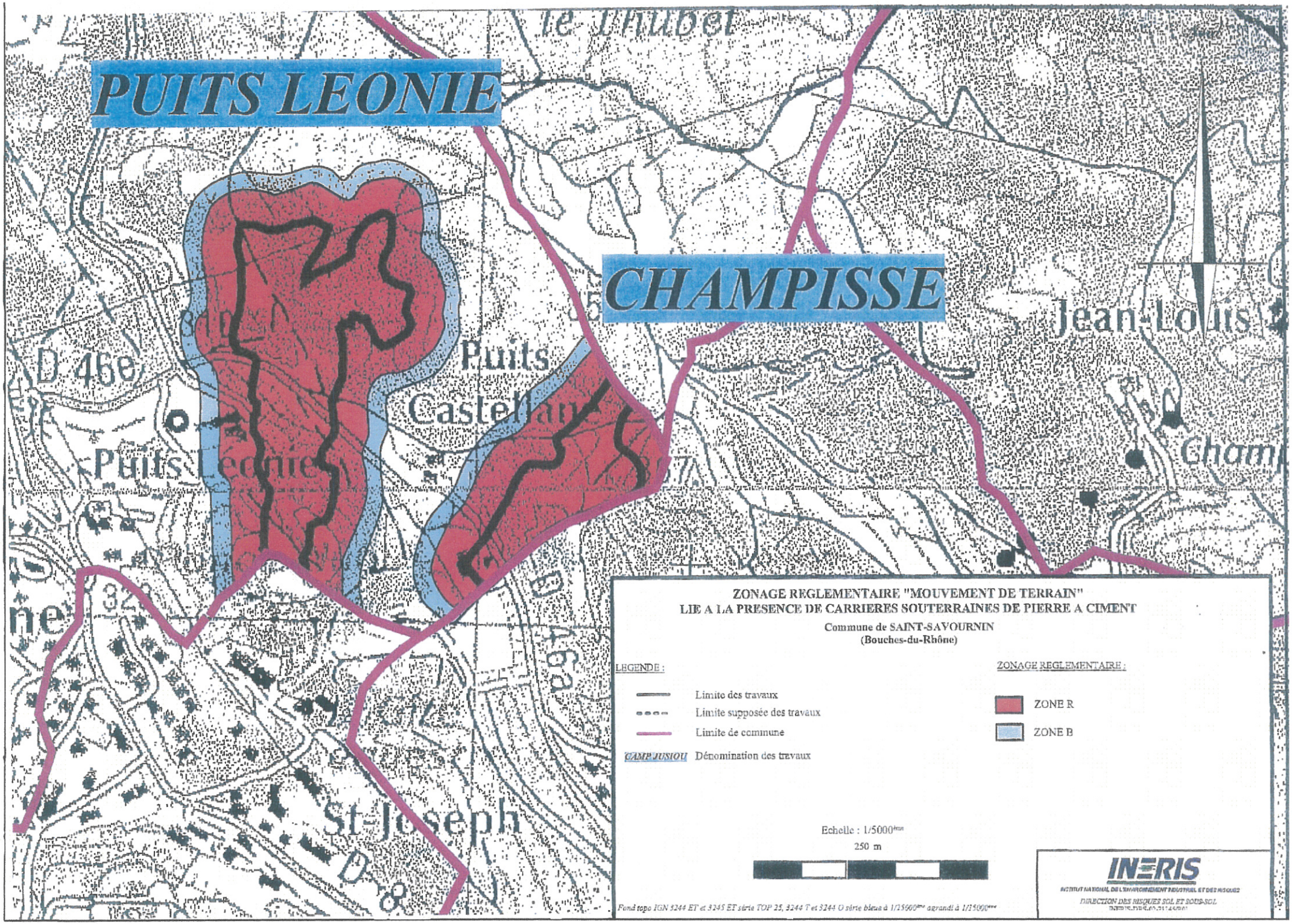
PUITS LEONIE
CHAMPISSE
le Thubet
Jean-Louis
D 46e
Puits
Castellan
Puits Leonie
Champ
St-Joseph
ZONAGE REGLEMENTAIRE "MOUVEMENT DE TERRAIN"
LIE A LA PRESENCE DE CARRIERES SOUTERRAINES DE PIERRE A CIMENT
Commune de SAINT-SAVOURNIN
(Bouches-du-Rhône)
LEGENDE :
Limite des travaux
Limite supposée des travaux
Limite de commune
CAMP JUSIOU Dénomination des travaux
ZONAGE REGLEMENTAIRE :
ZONE R
ZONE B
Echelle : 1/5000ème
250 m
Fond topo IGN 3244 ET et 3245 ET série TOP 25, 3244 T et 3245 O série bleue à 1/25000ème agrandi à 1/5000ème
INERIS
INSTITUT NATIONAL DE L'ENVIRONNEMENT INDUSTRIEL ET DES RISQUES
DIRECTION DES RISQUES SOL ET SOUS-SOL