Liberté • Égalité • Fraternité
RÉPUBLIQUE FRANÇAISE

PRÉFET DES BOUCHES-DU-RHÔNE
Direction départementale des Territoires et de la Mer

Service Urbanisme
13, rue E. Zattara
13332 MARSEILLE

Approuvé par arrêté préfectoral le 27 février 2017

COMMUNE :
Ventabren

PLAN DE PREVENTION DES RISQUES NATURELS PREVISIBLES (P.P.R.)

MOUVEMENTS DIFFERENTIELS DE TERRAIN

Phénomène de retrait/gonflement des argiles

Sources :
BdCarto®-IGN
Scan250-IGN
BRGM, Decembre 2007

- 2-1 - ZONAGE REGLEMENTAIRE
(Scan 25)

Echelle: 1/10 000°
Format A0

Légende :
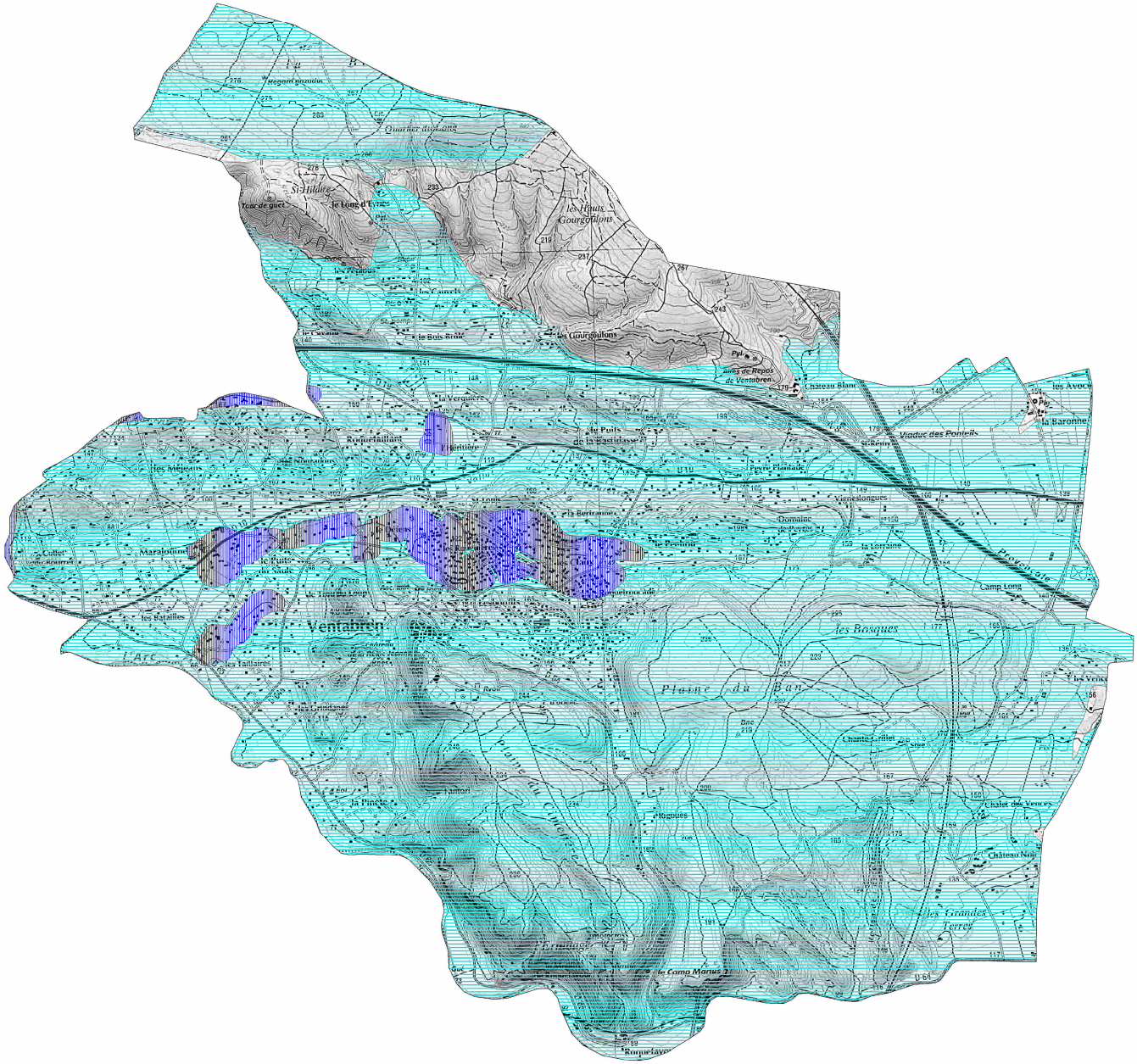
- Zone fortement exposée (B1)
- Zone faiblement à moyennement exposée (B2)