Liberté • Égalité • Fraternité
RÉPUBLIQUE FRANÇAISE

Direction départementale de l'Équipement
BOUCHES-DU-RHÔNE

Service
Aménagement

9, av. Général
Leclerc
13332 MARSEILLE
CEDEX 3

PREFECTURE
DES BOUCHES DU RHÔNE

Approuvé par arrêté préfectoral le
22 OCT. 2009

COMMUNE DE GREASQUE

PLAN DE PREVENTION DES RISQUES NATURELS PREVISIBLES (P.P.R.)

MOUVEMENTS DE TERRAIN

Carrières souterraines de pierre à ciment

2 - PLAN DE SITUATION

Echelle:1/25000°

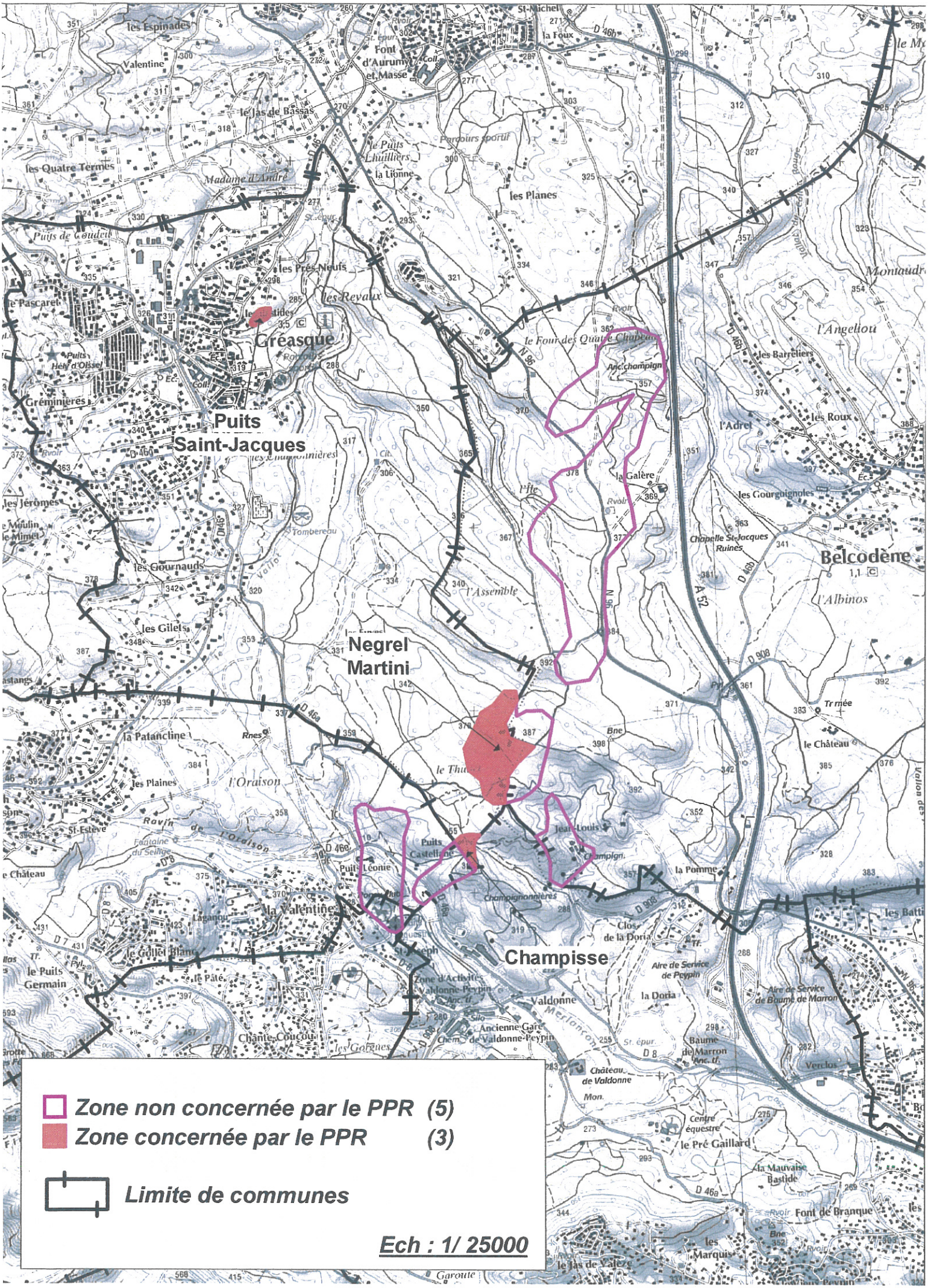
Puits Saint-Jacques
Negrel Martini
Champisse
Zone non concernée par le PPR (5)
Zone concernée par le PPR (3)
Limite de communes
Ech : 1/ 25000