Liberté • Égalité • Fraternité
RÉPUBLIQUE FRANÇAISE

Direction
départementale
de l'Équipement
BOUCHES-DU-RHÔNE

Service
Aménagement

9, av. Général
Leclerc
13332 MARSEILLE
CEDEX 3

PREFECTURE
DES BOUCHES DU RHÔNE

Approuvé par arrêté
préfectoral le
22 OCT 2009

COMMUNE DE GREASQUE

PLAN DE PREVENTION DES RISQUES NATURELS PREVISIBLES (P.P.R.)

MOUVEMENTS DE TERRAIN

Carrières souterraines de pierre à ciment

- 5 - ANNEXE : Carte d'aléa

Echelle: 1/5000

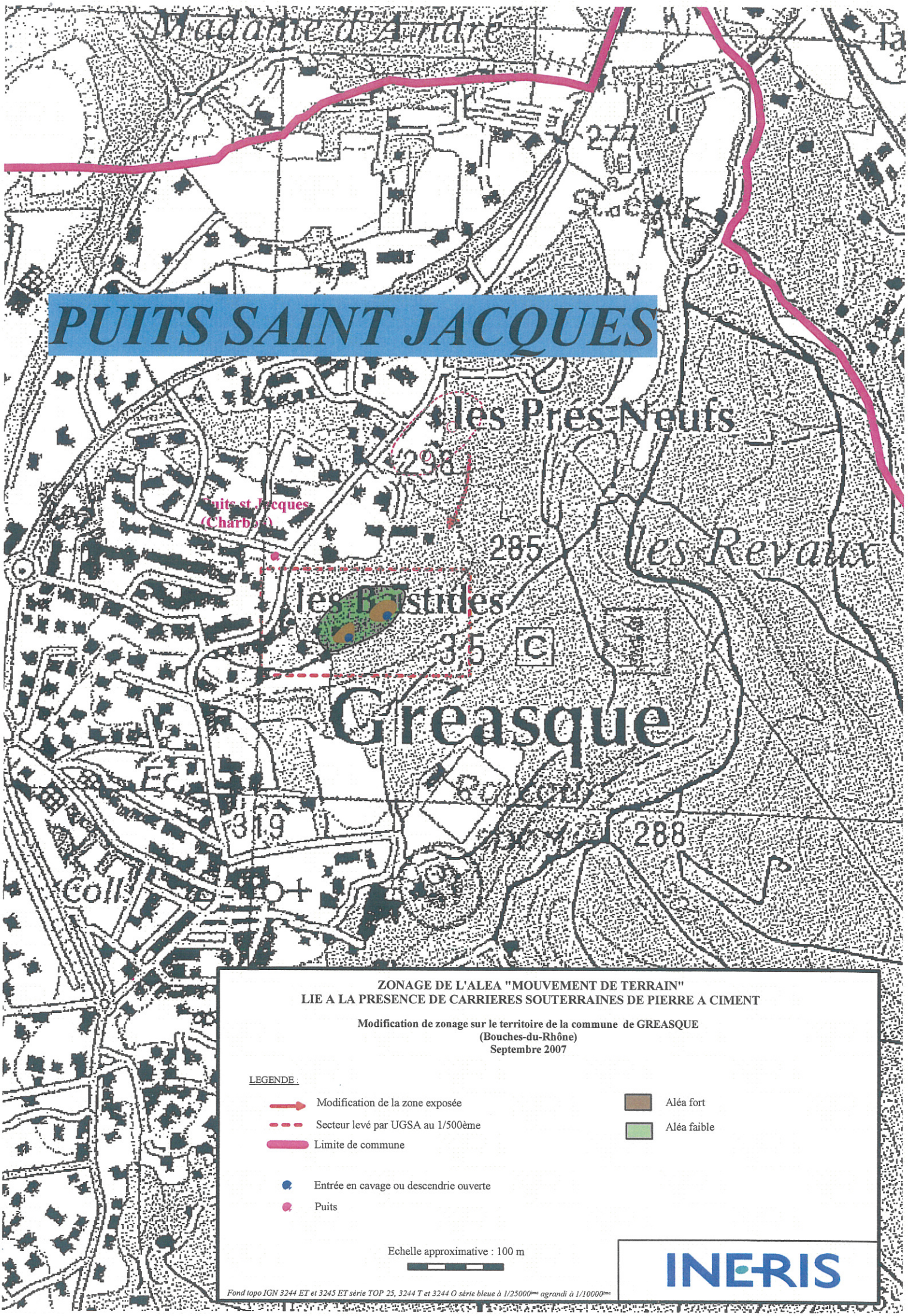

ZONAGE DE L'ALEA "MOUVEMENT DE TERRAIN"
LIE A LA PRESENCE DE CARRIERES SOUTERRAINES DE PIERRE A CIMENT

Modification de zonage sur le territoire de la commune de GREASQUE
(Bouches-du-Rhône)
Septembre 2007

LEGENDE :

- Modification de la zone exposée
- Secteur levé par UGSA au 1/500ème
- Limite de commune
- Entrée en cavage ou descendrie ouverte
- Puits
- Aléa fort
- Aléa faible

Echelle approximative : 100 m

Fond topo IGN 3244 ET et 3245 ET série TOP 25, 3244 T et 3244 O série bleue à 1/25000ème agrandi à 1/10000ème

INERIS

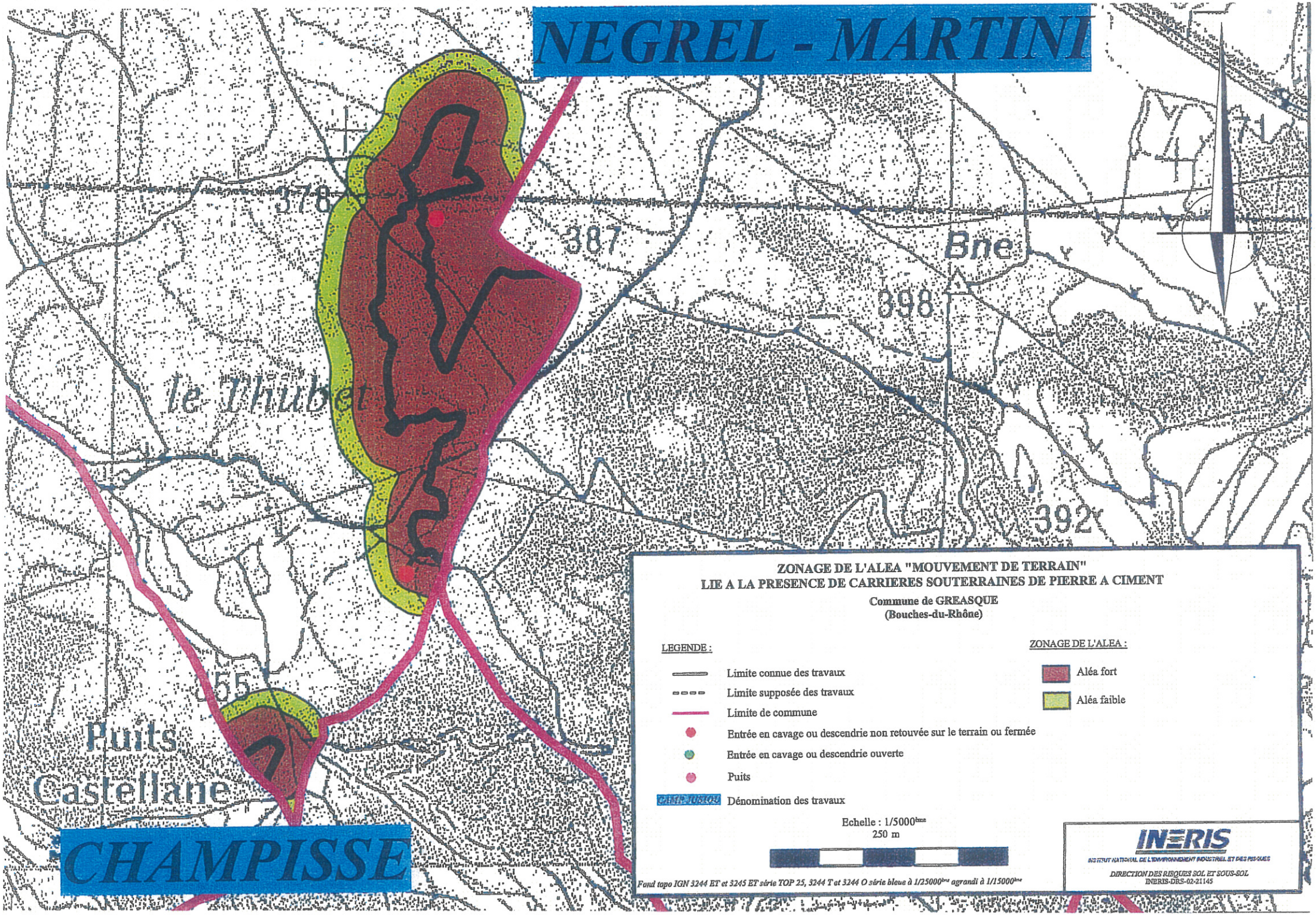
NEGREL - MARTINI
378
387
Bne
398
le Thubet
392
55
Puits
Castellane
CHAMPISSE
ZONAGE DE L'ALEA "MOUVEMENT DE TERRAIN"
LIE A LA PRESENCE DE CARRIERES SOUTERRAINES DE PIERRE A CIMENT
Commune de GREASQUE
(Bouches-du-Rhône)
LEGENDE :
Limite connue des travaux
Limite supposée des travaux
Limite de commune
Entrée en cavage ou descendrie non retouvée sur le terrain ou fermée
Entrée en cavage ou descendrie ouverte
Puits
CAME JOBLOU
Dénomination des travaux
ZONAGE DE L'ALEA :
Aléa fort
Aléa faible
Echelle : 1/5000ème
250 m
Fond topo IGN 3244 ET et 3245 ET série TOP 25, 3244 T et 3244 O série bleue à 1/25000ème agrandi à 1/15000ème
INERIS
INSTITUT NATIONAL DE L'ENVIRONNEMENT INDUSTRIEL ET DES RISQUES
DIRECTION DES RISQUES SOL ET SOUS-SOL
INERIS-DRS-02-21145