

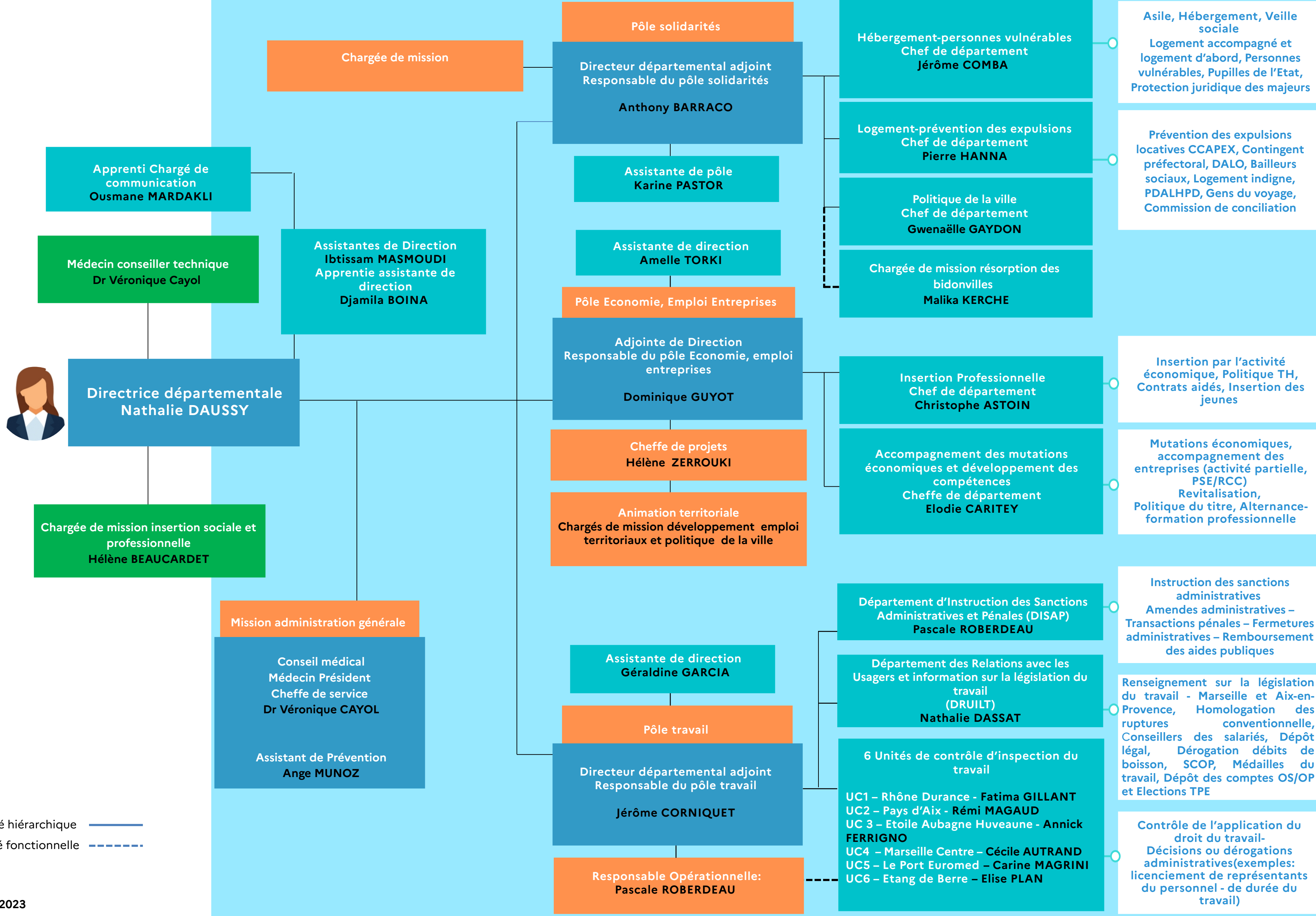

**PRÉFET  
DES BOUCHES-  
DU-RHÔNE**

*Liberté  
Égalité  
Fraternité*

# ORGANIGRAMME DE LA DIRECTION DÉPARTEMENTALE DE L'EMPLOI, DU TRAVAIL ET DES SOLIDARITÉS



# MISSION ADMINISTRATION GENERALE



Directrice départementale  
Nathalie DAUSSY

Mission administration générale

Conseil médical

Médecin Président  
Cheffe de service  
Dr Véronique CAYOL

Adjointe cheffe de service  
Patricia MOSCA

Responsables administratifs  
Sonia NASSIRPOUR  
Gislaine SAUREN  
Mathilde VINCENT

Gestionnaires des dossiers  
Marie Josée GIOCANTI  
Jeanne MORAZZANI  
Sylvie ZUCCARO

Assistant de Prévention

Ange MUNOZ

# PÔLE ÉCONOMIE, EMPLOI, ENTREPRISES

## Département Accompagnement des mutations économiques et développement des compétences



**Responsable de pôle  
Dominique GUYOT**

Assistante du Pôle 3E  
Amelle TORKI

**Cheffe de projets  
Hélène ZERROUKI**

Département Accompagnement des mutations économiques et développement des compétences

**Cheffe de département  
Elodie CARITEY**

Déléguée à l'accompagnement des reconversions professionnelles  
Emilie DESAGE

Chargée de mission Veille économique et conjoncture  
Christella AYOUB

Chargés de développement, emploi, solidarité territoriaux  
Dominique BEX – Marseille  
Véronique GONIN – Aix  
Nadège GRAND – Arles  
Arbia GUEZGOUZ – Istres  
Dominique SICRE – Marseille

Chargé de mission Politique de la ville  
Elie LEFEBVRE

Unité Accompagnement des entreprises et soutien des entreprises en difficultés

**Cheffe de projet soutien aux entreprises en difficulté  
Véronique MENGA**

**Chargée de projet soutien aux entreprises en difficulté  
Sarah-Loëlia AKNIN**

**Gestionnaires instructeurs activité partielle  
Cécile ARMINOT  
Marc DOMANGE  
Judith PAULIN-MALLET**

**Chargée d'appui au pilotage des PSE et veille économique  
Marie-Christine BARNABAS**

**Chargée d'appui au pilotage des conventions de revitalisation  
Catherine DOUILLOT**

Unité Développement des compétences

**Chargé de mission développement de l'emploi et des compétences  
Alan SALLES**

**Gestionnaire instructrice, politique du titre, alternance, PIC  
Cécile PEYLA**

**Instructrices politique du titre  
Angélique ARIQUA  
Elena POPESCU**

**Instructrice contrats d'apprentissage publics  
Catherine DOUILLOT**

Autorité hiérarchique ———

Autorité fonctionnelle - - - - -

# PÔLE ÉCONOMIE, EMPLOI, ENTREPRISES

## Département de l'insertion professionnelle



**Responsable de pôle  
Dominique GUYOT**

Assistante du Pôle 3E  
Amelle TORKI

Cheffe de projets  
Hélène ZERROUKI

Département de l'insertion  
professionnelle

**Chef de département  
Christophe ASTOIN**

Pilotage Dispositifs Jeunes -contrats Aidés  
Saliha TIZI

Appui au pilotage, gestion et suivi  
administratif financier SIAE et SAP  
Sophia CAPET

Chargés de développement,  
emploi, solidarité territoriaux  
Dominique BEX – Marseille  
Véronique GONIN – Aix  
Nadège GRAND – Arles  
Arbia GUEZGOUZ – Istres  
Dominique SICRE – Marseille

Chargé de mission Politique de  
la ville  
Elie LEFEBVRE

Unité Insertion des publics éloignés de l'emploi  
IAE/GEIQ - CLAUSES SOCIALES

Responsable opérationnel Unité  
chargé du développement des projets  
structurants  
Responsable de la programmation financière FIE  
David GOSSELIN

Chargé de projet IAE/GEIQ, chargé du  
développement des expérimentations et de  
l'articulation des parcours d'insertion du pacte  
ambition  
Anifa BAHOU

Chargé de développement IAE et pilotage des  
structures  
Poste vacant  
Anne-Marie ZEOLI

Chargé de suivi GEIQ  
Marie ATTAMA

Chargé de gestion administrative et financière  
Isabelle BARRACO

Unité Développement de la Politique TH et  
de l'ESS EA/PRITH/OETH/  
ACCORDS/FATEA/DLA

Responsable opérationnel Unité  
Développement de la politique TH, l'ESS et  
DLA  
responsable de la programmation  
financière ; développement des  
expérimentations  
Brigitte PALMA

Gestionnaire-instructeur politique TH et  
appui au pilotage : EA et PRITH  
Véronique CASTRUCCI

Mission : vérification FIJAISV et B2 suivi  
FATEA et accords  
Barbara GRIGNON

Gestionnaire-instructeur SAP –ESUS  
Sylvie TIBAU  
Marie ATTAMA  
Valérie PLEUTIN

Autorité hiérarchique ———

Autorité fonctionnelle - - - - -

# PÔLE SOLIDARITÉS

## Département logement - prévention des expulsions

Assistante de pôle  
Karine PASTOR



Responsable de pôle  
Anthony BARRACO

Chargée de mission

Chef de département  
Pierre HANNA

Chef de département adjoint  
Adel BOUAYACHE

Adjointe  
Françoise LEVEQUE

Service prévention des expulsions locatives

Chef de département adjoint  
Chef de service  
Adel BOUAYACHE

Laurence VELLA  
Cheffe de section  
(référénte EXPLOC, locaux commerciaux)

Karim BENELBACHIR  
Alain LAFONTAINE (et courrier)  
Béatrice PLANCHON  
Stéphanie SALEM

Nathalie CESANA (référénte départementale équipes mobiles)  
Véronique FILIPPINI (indemnisations)  
Sonia HAMMICHE  
Bouchra JUNG  
Anne-Françoise MORA (et Squats)

Service contingent préfectoral - DALO

Cheffe de service :  
Françoise LEVEQUE

Aurélie BENOIT  
Cheffe de section

Fatima KECHICHI (et assistante du DLPE, logistique)  
Corinne LAGGIARD  
Patrick LEDI  
Marie-France PEDEBAS

Jean-Philippe BARABINO (et FNAVDL)  
Benoit FORET (et contentieux)  
Alhia KARDOUS (et fonctionnaires)  
Séverine MARCHADOUR (et contentieux)  
Matthieu PADOVANI (et lien avec les expulsions)

Chargés de missions

Chargée de mission CCAPEX  
Marie-France RIBE

Laurence LEGAGNEUR  
Gilles SAMON (assignations)

Chargé de mission logement indigne  
Christophe DAOULAS

Sébastien KERLO-GROUHEL

Chargée de mission commission de conciliation, PDALHPD, Gens du voyage, BOP135  
Nadia HASSAD-DUFRANNE

Nasma ABDALLAH (gens du voyage / commission de conciliation)  
Elodie LOKO-DJIDJOHO (commission de conciliation)

Chargée de mission bailleurs sociaux  
Nathalie PIERRON

Chargée de mission commission de médiation DALO (Comed 13)  
Raphaëlle VALADIER

# PÔLE SOLIDARITÉS

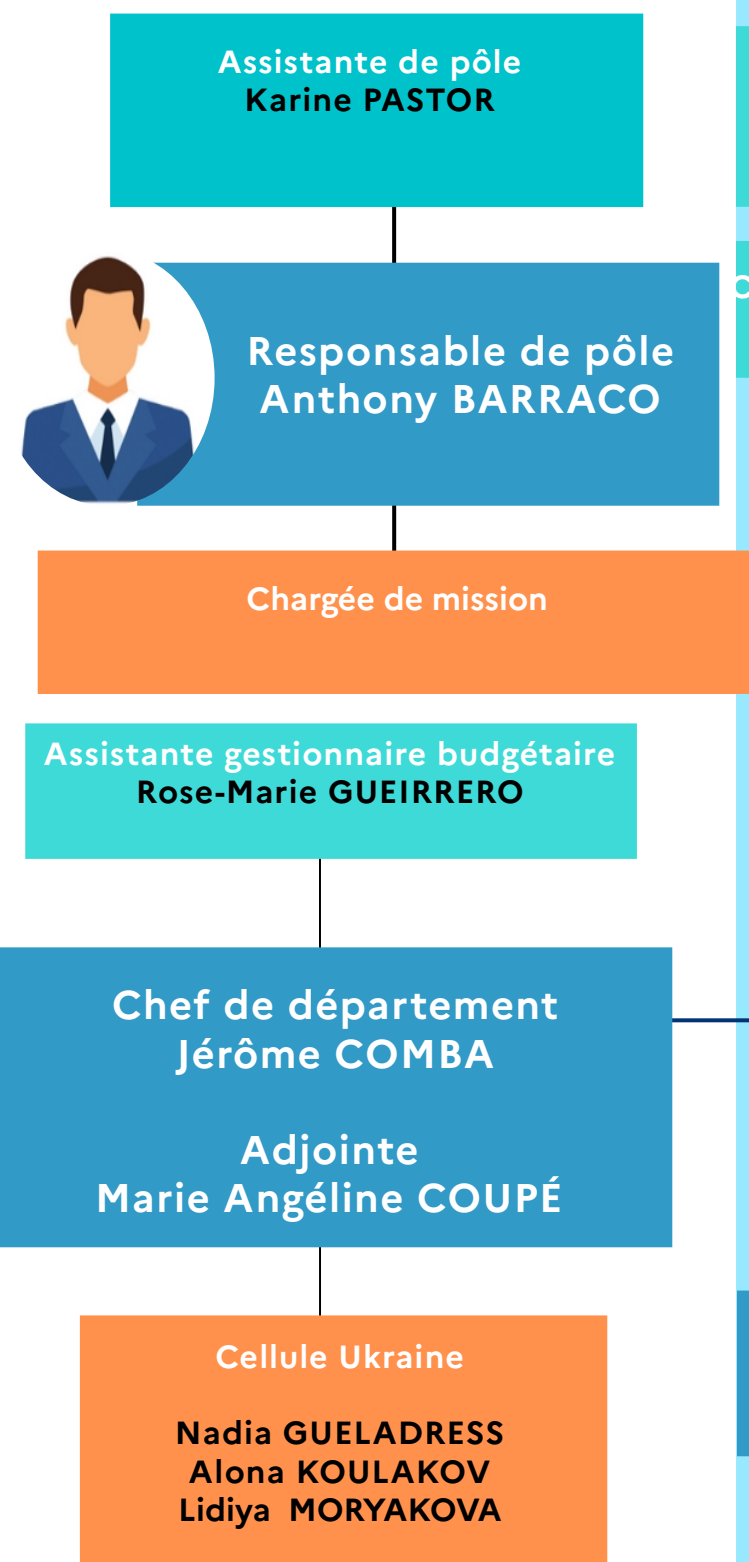

# Département hébergement personnes vulnérables

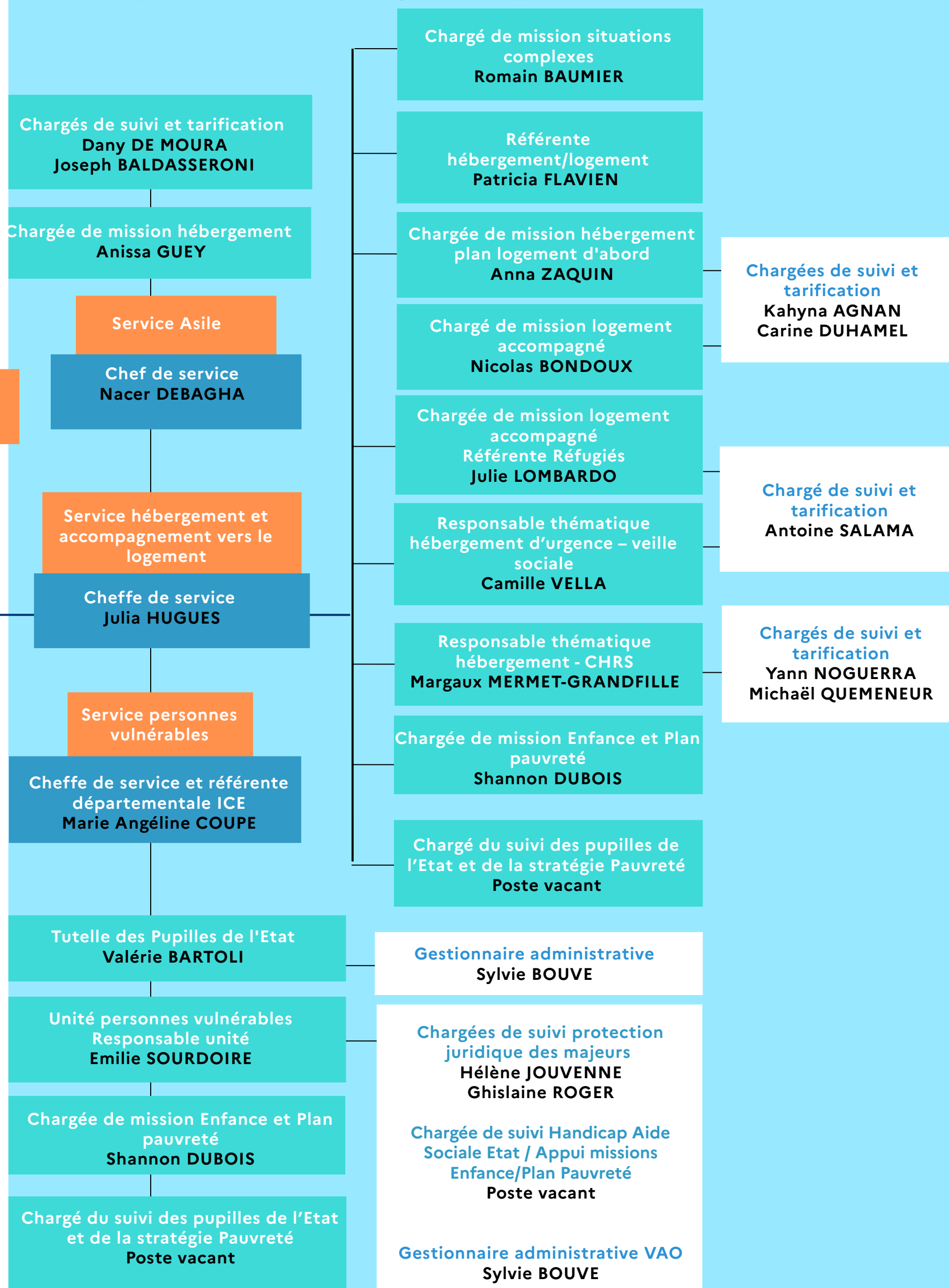

# Département politique de la ville

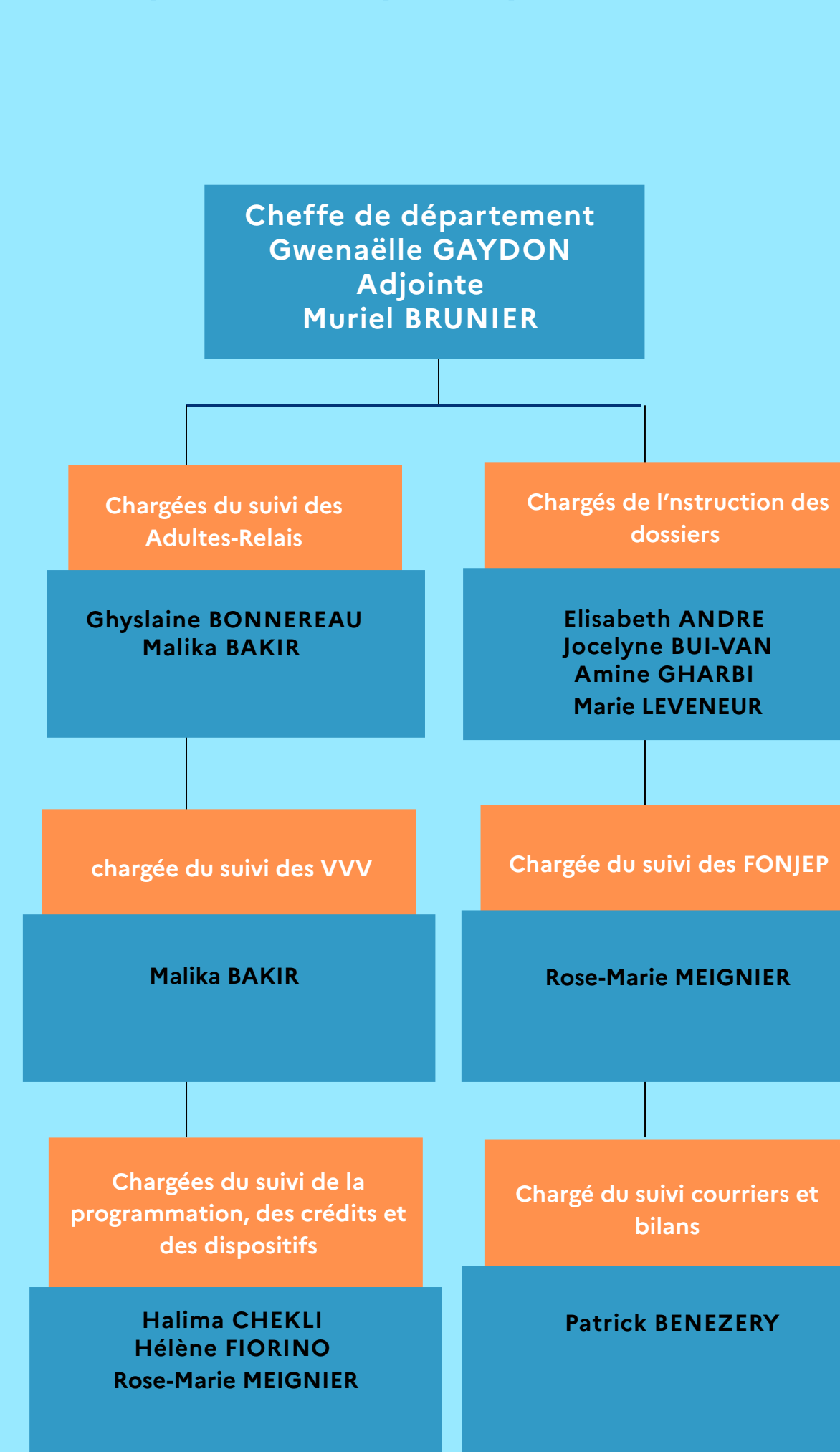

# PÔLE TRAVAIL

## Département d'Instruction des Sanctions Administratives et Pénales (DISAP) & Département des Relations avec les Usagers et information sur la législation du travail (DRUILT)

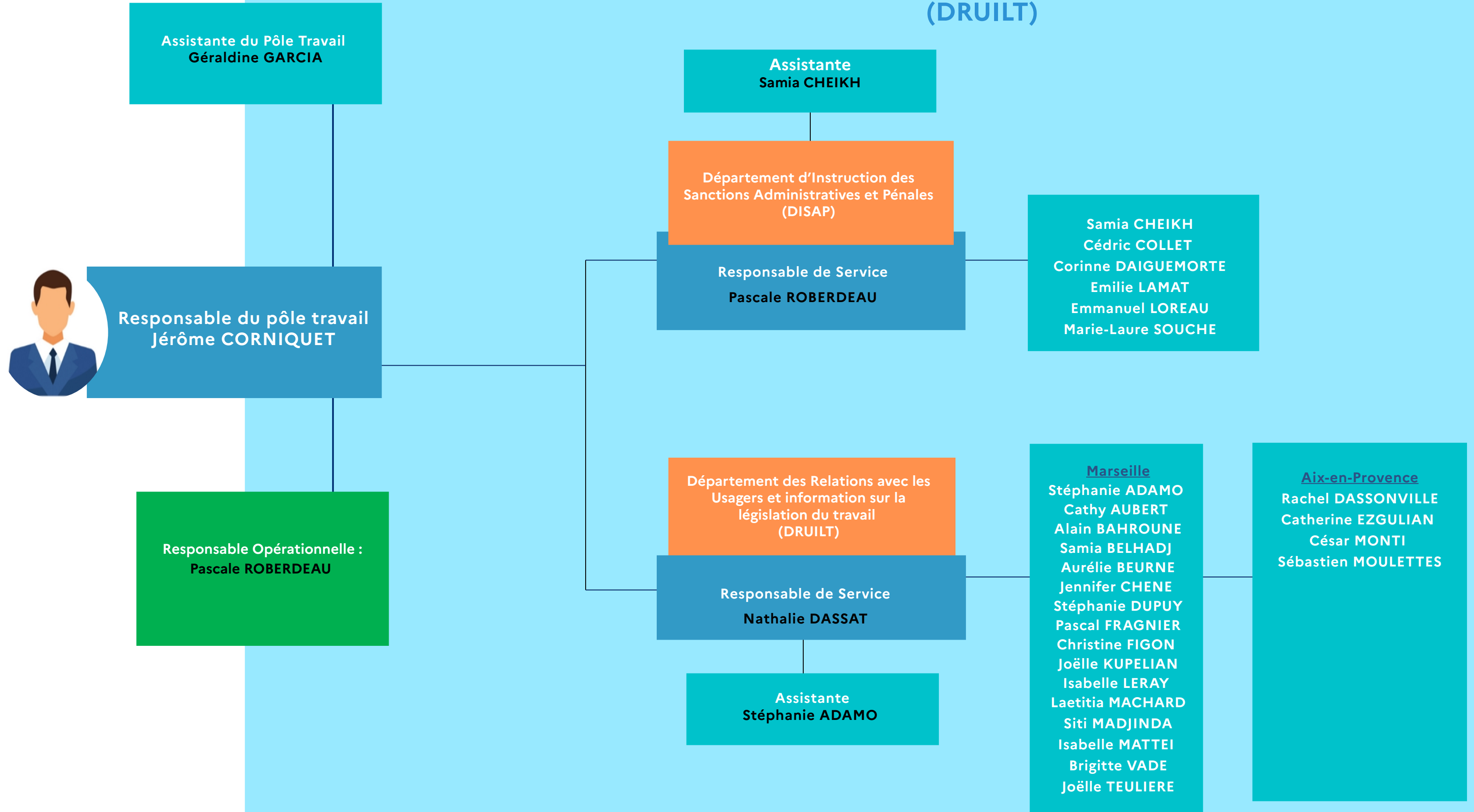

Autorité hiérarchique ———  
Autorité fonctionnelle - - - - -



# PÔLE TRAVAIL

## Les 6 unités de contrôle d'inspection du travail

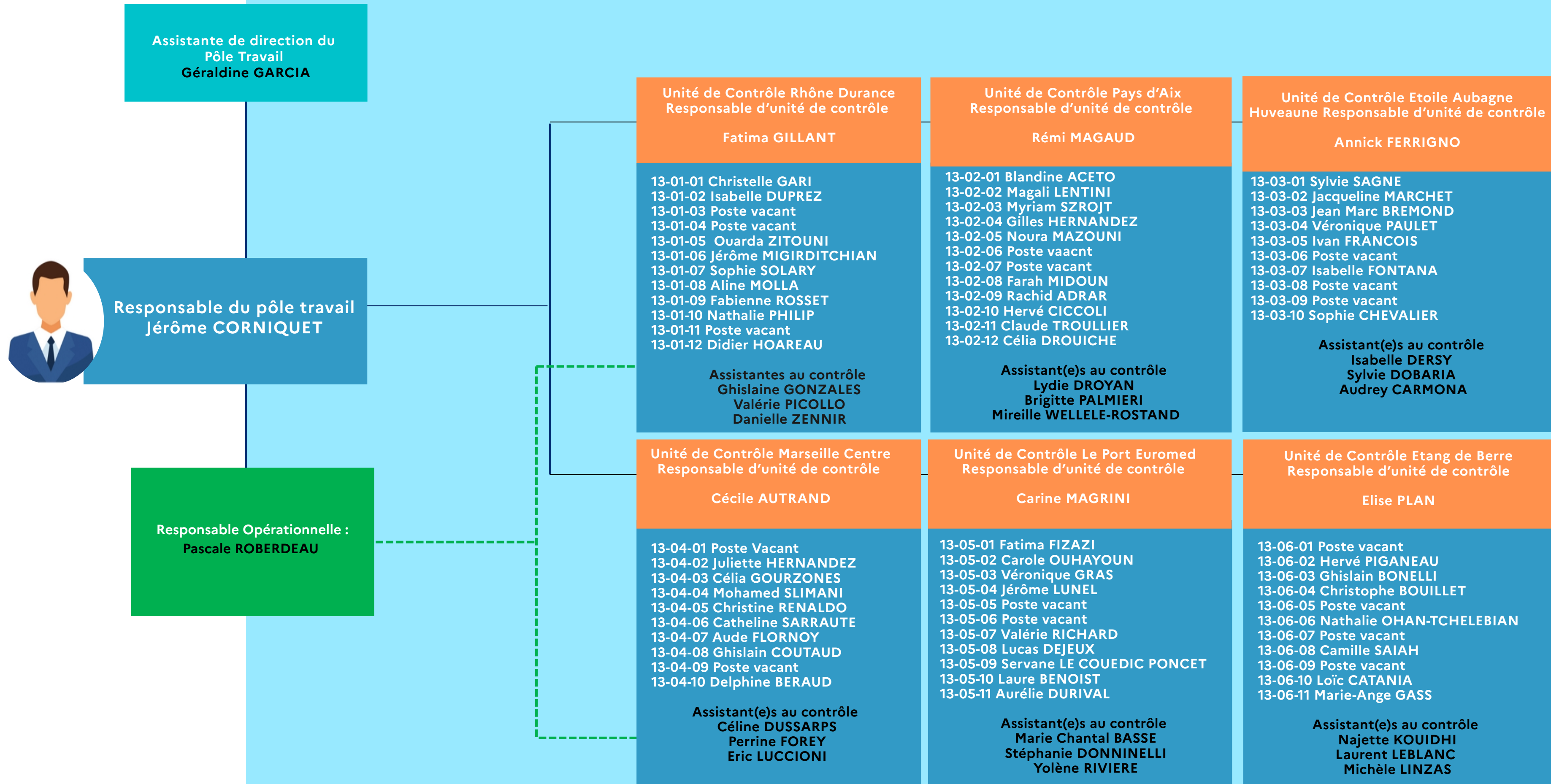

Autorité hiérarchique ———

Autorité fonctionnelle - - - - -